



TRIBUNAL REGIONAL ELEITORAL DO PIAUÍ
TRE/PRESI/DG/SAOF/COAAD/SEAPT

ANEXO II

Projetos Complementares

ESC:
SEM ESCALA

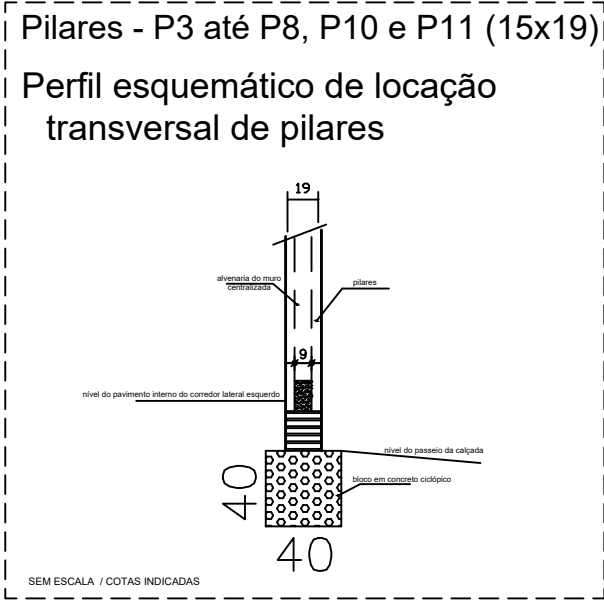
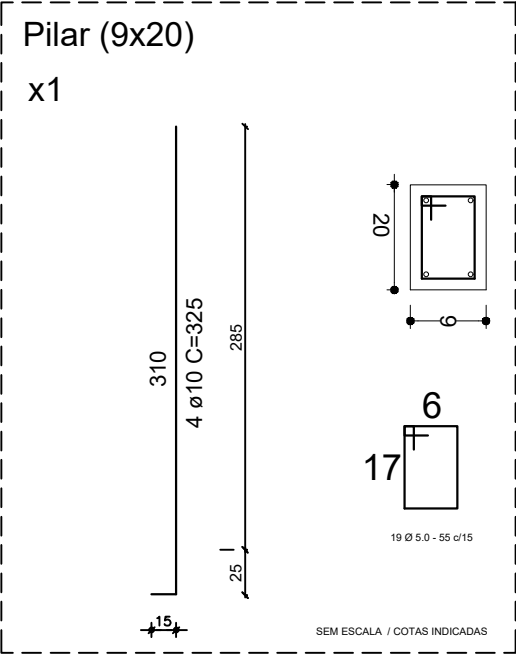
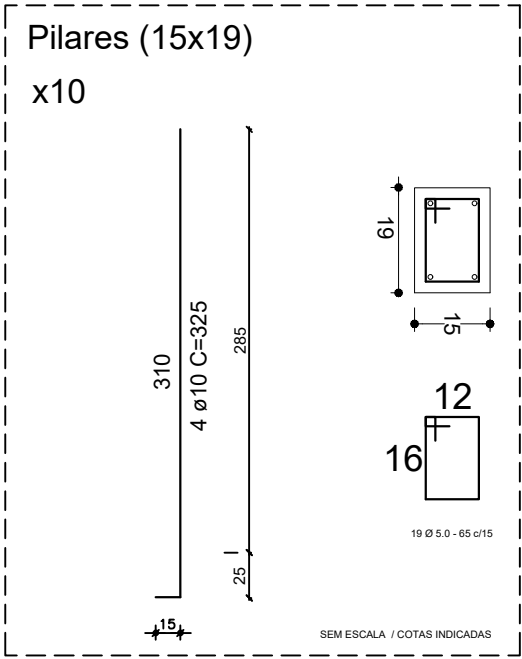
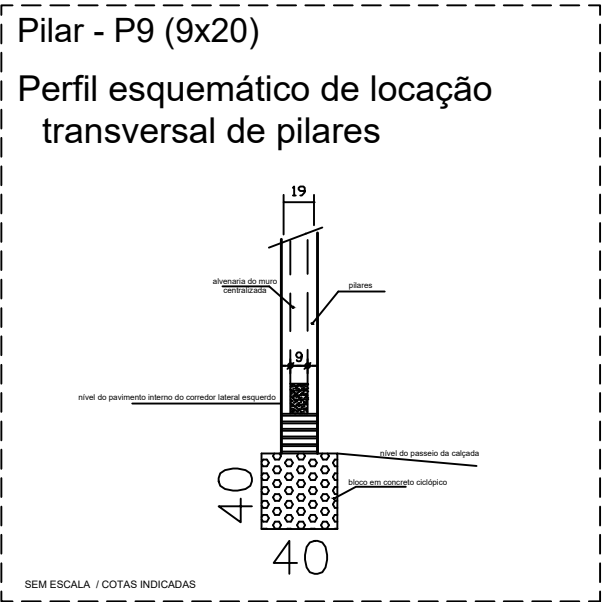
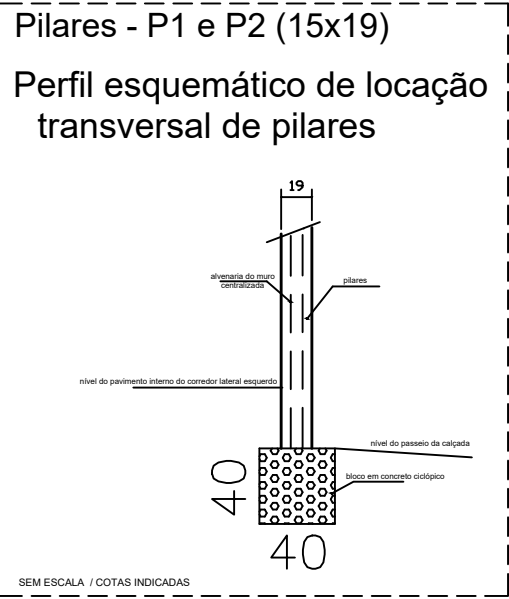
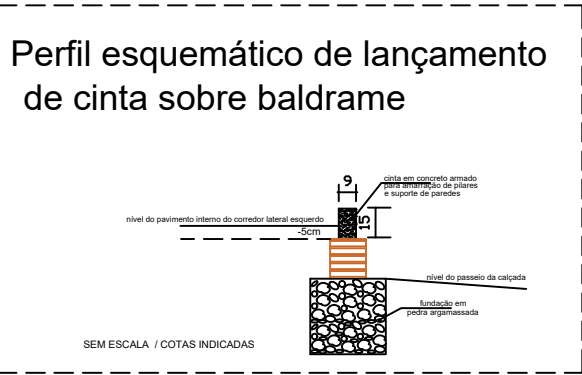

SEM ESCALA



T.R.E. - PI
Tribunal Regional Eleitoral do Piauí
Seção de Administração Predial e Transporte – SEAPT
Engenharia e Arquitetura – ENARQ (2107-9733)

PRANCHA:
02/04

PROJETO:
PROJETO ESTRUTURAL ZE PEDRO II

CONTEÚDO:
DETALHAMENTO DE PILARES

DESENHISTA:
GIORDANY C. CAMARÇO

DATA:
OUTUBRO/2023

ESC:
SEM ESCALA

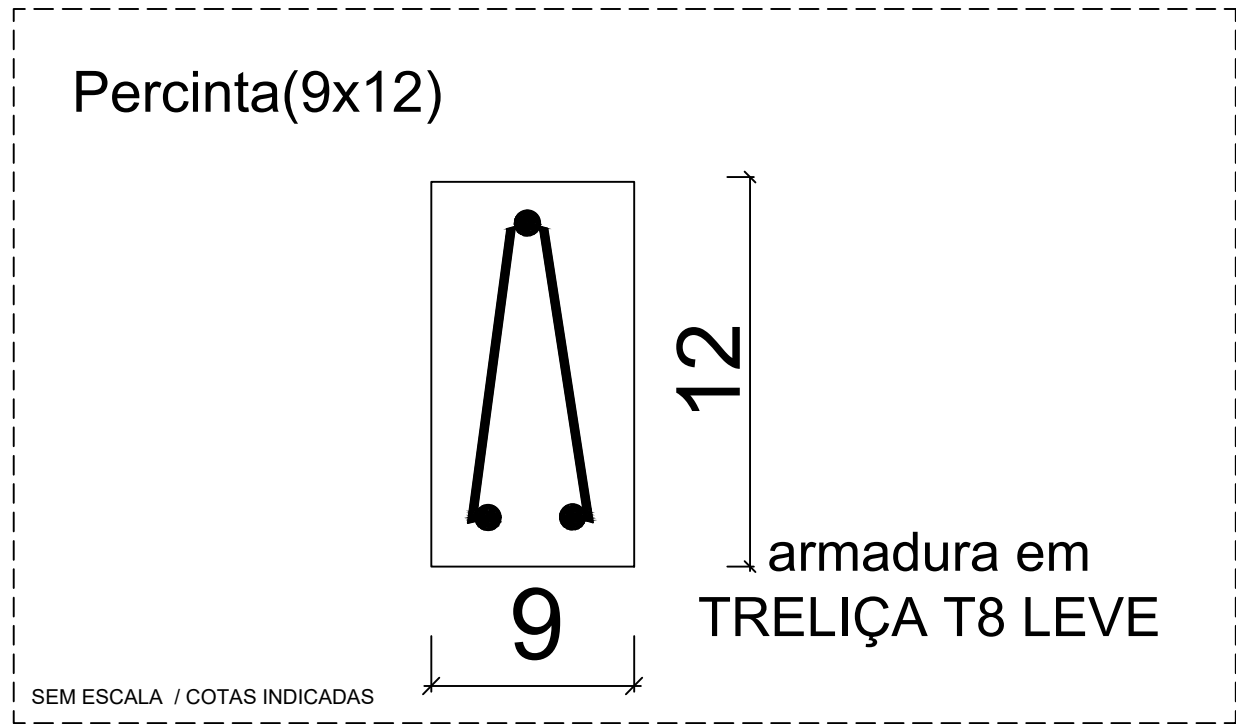
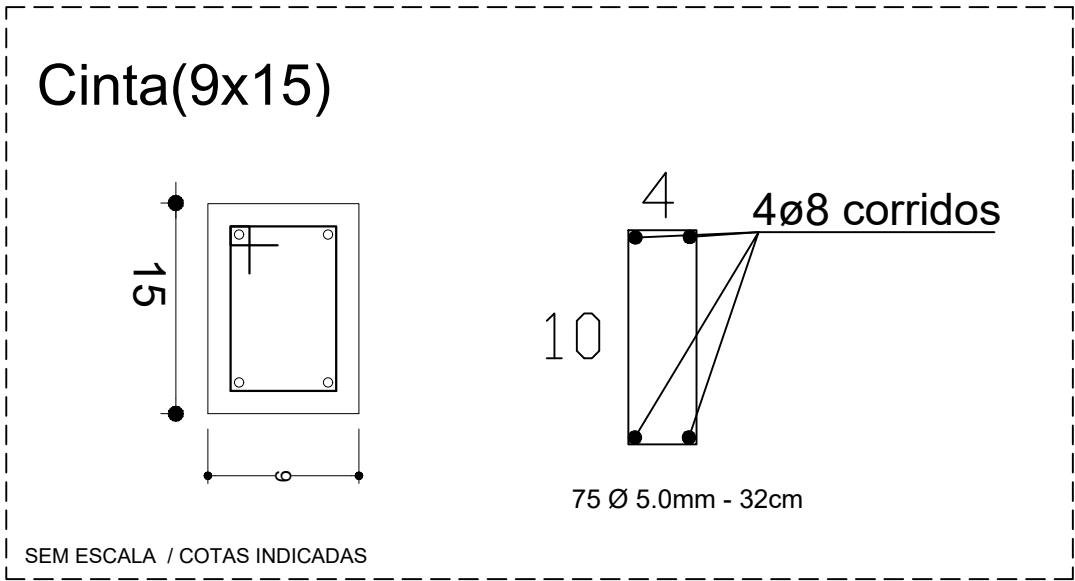

SEM ESCALA

DO PILAR P1 ATÉ O PILAR P3

Rasgar o muro de cima a baixo para implantar cada pilar (15x19)
Demolir a fundação existentes e fazer a fundação do pilar em concreto ciclópico (40x40x40);
Demolir as fiadas superiores (bloco cerâmico maciço) para implantar uma percinta de seção 9x12;
Após implantada e concretada a percinta, aplicar o chapim em concreto armado pré-moldado (0,25x0,03x1,00) colado à percinta com argamassa colante tipo ACIII;

DO PILAR P3 ATÉ O PILAR P9 E DO PILAR P10 ATÉ O PILAR P11

Demolir todo o muro (de cima a baixo);
Demolir toda a fundação existente;
Fazer nova fundação geral em pedra argamassada, exceto onde houver pilares, os quais devem ter fundação em concreto ciclópico (40x40x40);
Implantar os pilares;
Descansado sobre a fundação em pedra argamassada, executar o baldrame em tijolos de furos 9x14x19 (espessura de 19cm), até uma altura de 5cm abaixo do nível do pavimento do corredor interno;
Imediatamente sobre o baldrame, lançar a cinta em concreto armado na seção de 9x15;
Após implantada e concretada a cinta, levantar a nova alvenaria do muro com tijolos cerâmicos 9x14x19, na espessura de 9cm;
Controlar e calcular a altura de alvenaria do muro, de modo que quando faltarem 15 cm para a altura total muro, parar a mesma;
Acima da alvenaria, implantar a percinta em concreto armado de seção 9x12;
Após implantada e concretada a percinta, aplicar o chapim em concreto armado pré-moldado (0,25x0,03x1,00) colado à percinta com argamassa colante tipo ACIII;

 T.R.E. - PI Tribunal Regional Eleitoral do Piauí Seção de Administração Predial e Transporte – SEAPT Engenharia e Arquitetura – ENARQ (2107-9733)		PRANCHA: 03/04
PROJETO: PROJETO ESTRUTURAL ZE PEDRO II		
CONTEÚDO: DETALHAMENTO DE CINTA E PERCINTA		
DESENHISTA: GIORDANY C. CAMARÇO	DATA: OUTUBRO/2023	ESC: SEM ESCALA

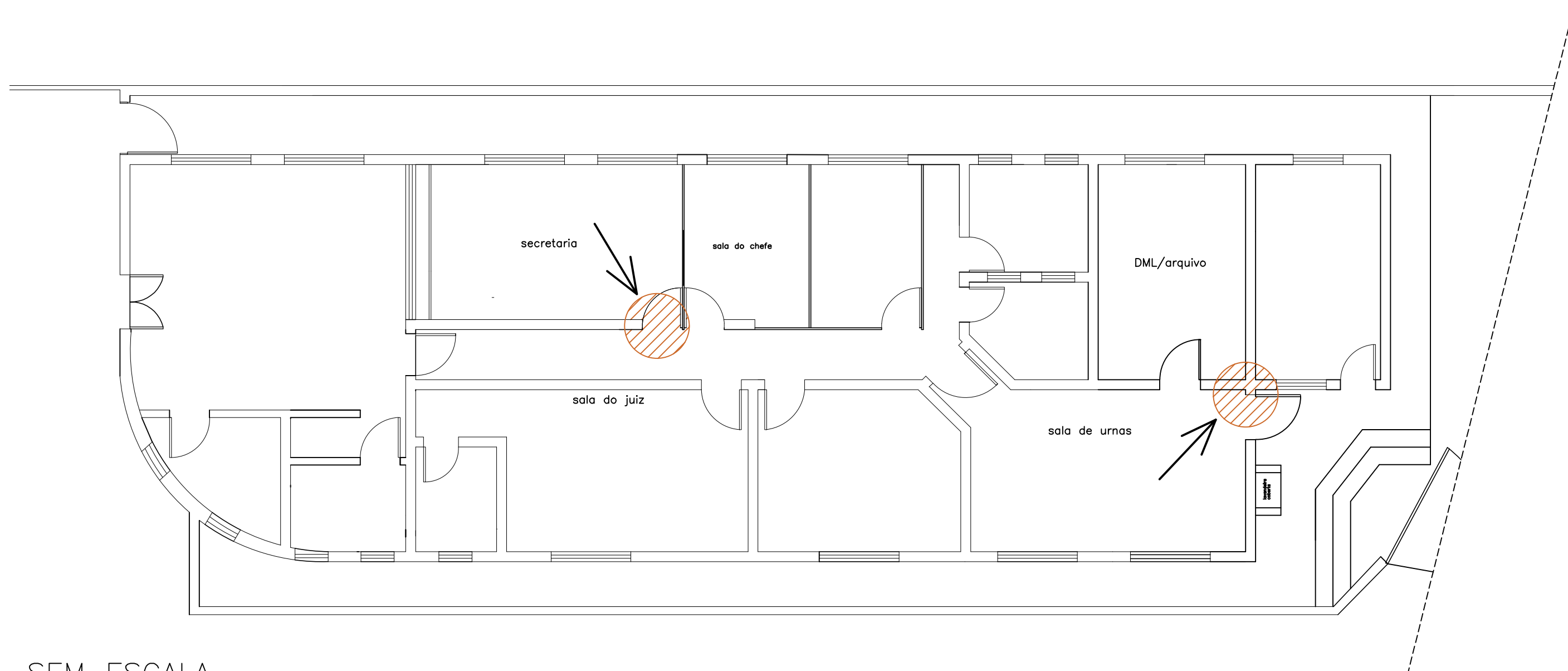

SEM ESCALA

INTERVENÇÃO EM ALVENARIA E VÃOS DE PORTAS – PATOLOGIAS



T.R.E. - PI
Tribunal Regional Eleitoral do Piauí
Seção de Administração Predial e Transporte – SEAPT
Engenharia e Arquitetura – ENARQ (2107-9733)

PRANCHA:
04/04

PROJETO:
PROJETO ESTRUTURAL ZE PEDRO II

CONTEÚDO:
INTERVENÇÃO EM ALVENARIA E VÃOS DE PORTAS – PATOLOGIAS

DESENHISTA:
GIORDANY C. CAMARÇO

DATA:
OUTUBRO/2023

ESC:
SEM ESCALA

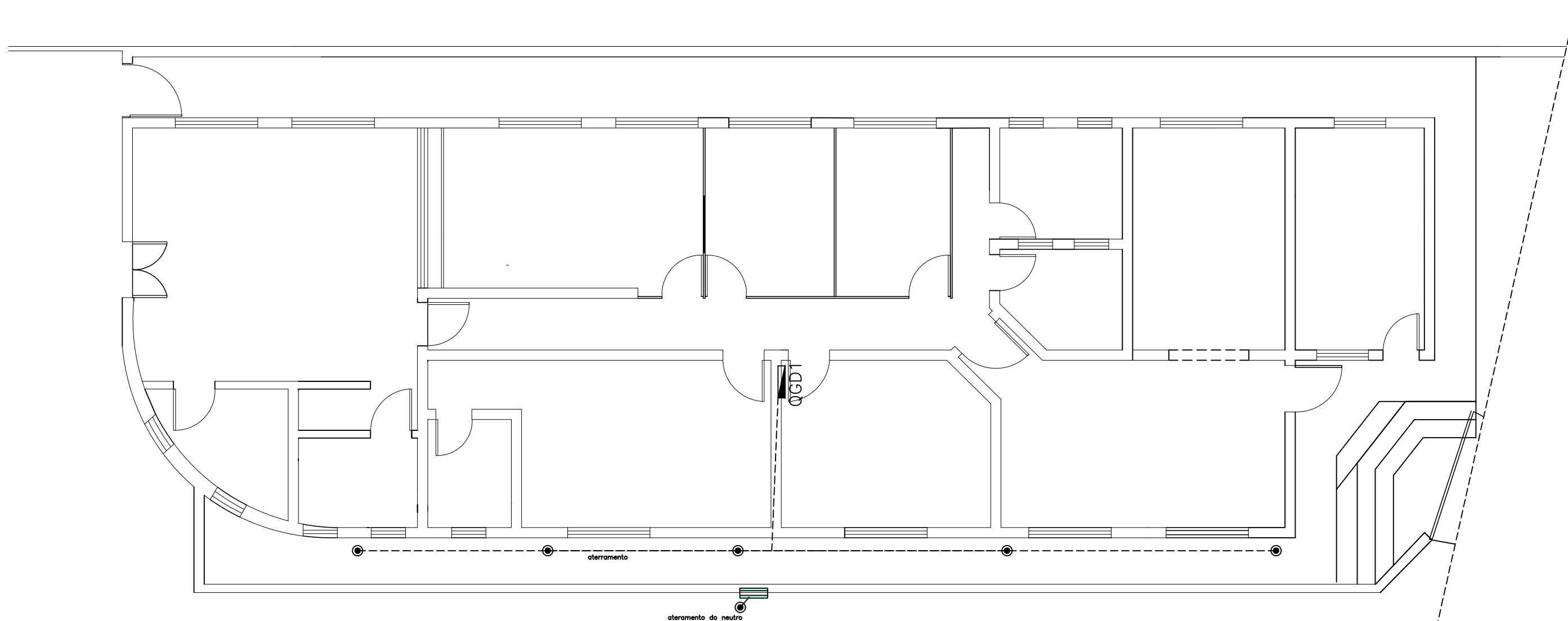

SEM ESCALA

CIRCUITO DE ATERRAMENTO DO QGD



T.R.E. - PI
Tribunal Regional Eleitoral do Piauí
Seção de Administração Predial e Transporte - SEAPT
Engenharia e Arquitetura - ENARQ (2107-9733)

PRANCHA:
01/13

PROJETO:
PROJETO ELÉTRICO ZE PEDRO II - DISTRIBUIÇÃO E IDENTIFICAÇÃO DE CIRCUITOS

CONTEÚDO:
ATERRAMENTO DO QGD

DESENHISTA:
GIORDANY C. CAMARÇO

DATA:
OUTUBRO/2023

ESC:
SEM ESCALA

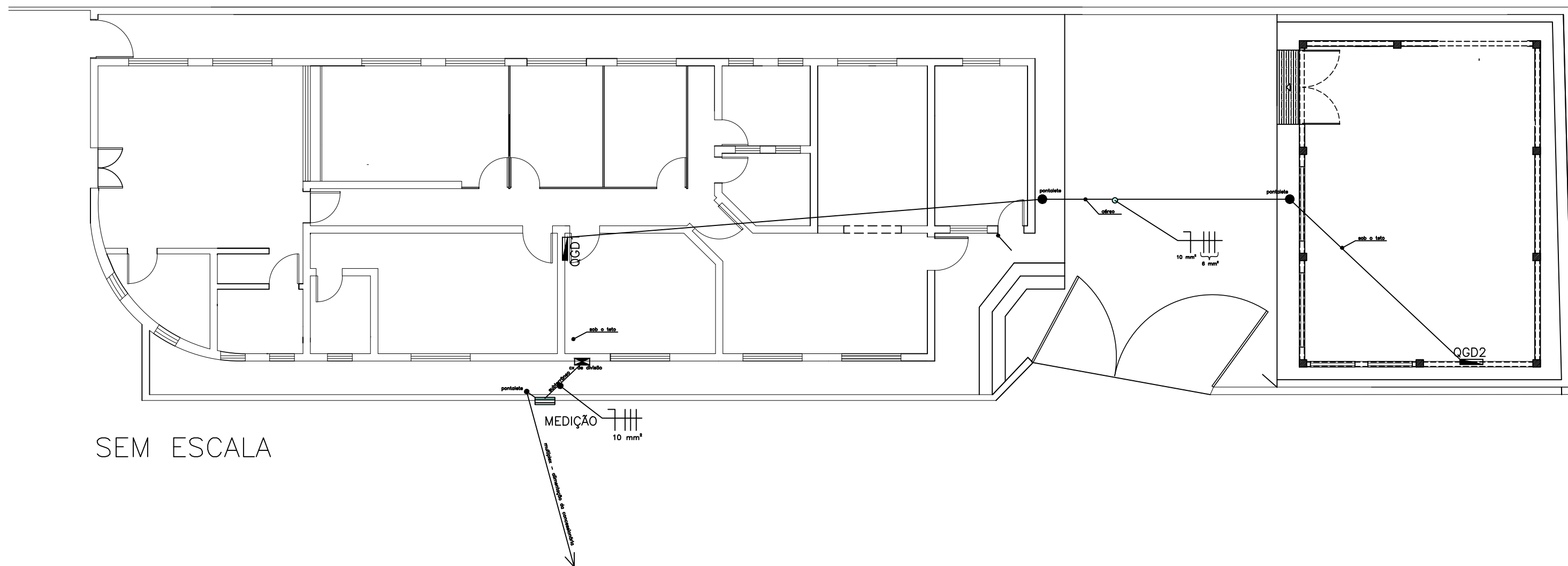

ALIMENTAÇÃO PRINCIPAL E DOS QUADROS DE DISJUNTORES



T.R.E. - PI
Tribunal Regional Eleitoral do Piauí
Seção de Administração Predial e Transporte - SEAPT
Engenharia e Arquitetura - ENARQ (2107-9733)

PRANCHA:
02/13

PROJETO:
PROJETO ELÉTRICO ZE PEDRO II - DISTRIBUIÇÃO E IDENTIFICAÇÃO DE CIRCUITOS

CONTEÚDO:
ALIMENTAÇÃO PRINCIPAL E DOS QUADROS DE DISJUNTORES

DESENHISTA:
GIORDANY C. CAMARÇO

DATA:
OUTUBRO/2023

ESC:
SEM ESCALA

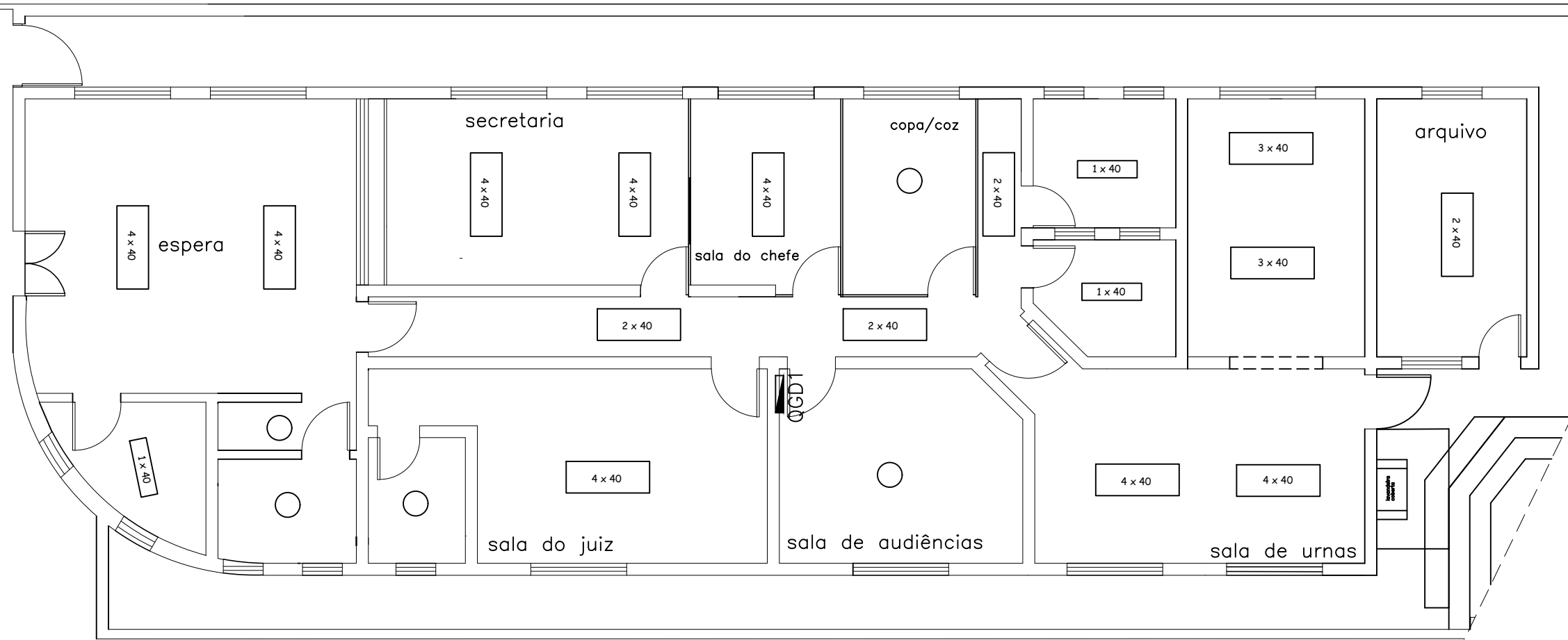

SEM ESCALA

ILUMINAÇÃO INTERNA – SITUAÇÃO ATUAL

 <div>T.R.E. - PI Tribunal Regional Eleitoral do Piauí Seção de Administração Predial e Transporte – SEAPT Engenharia e Arquitetura – ENARQ (2107-9733)</div>		PRANCHA: 03/13
PROJETO: PROJETO ELÉTRICO ZE PEDRO II – DISTRIBUIÇÃO E IDENTIFICAÇÃO DE CIRCUITOS		
CONTEÚDO: SITUAÇÃO ATUAL – ILUMINAÇÃO INTERNA		
DESENHISTA: GIORDANY C. CAMARÇO	DATA: OUTUBRO/2023	ESC: SEM ESCALA

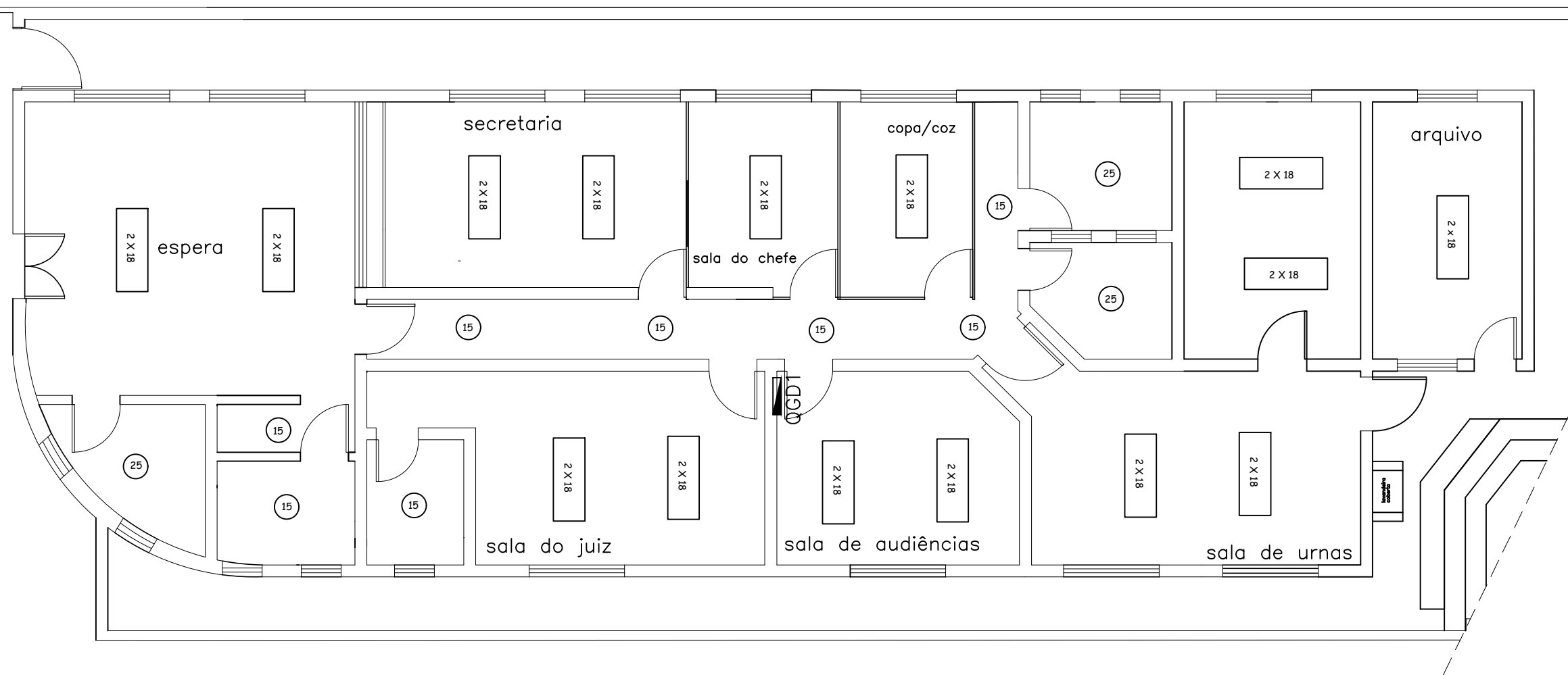

SEM ESCALA

ILUMINAÇÃO INTERNA – SITUAÇÃO MODIFICADA



LUMINÁRIA METÁLICA DE SOBREPOR,
COM ALETAS, BRANCA

 T.R.E. - PI Tribunal Regional Eleitoral do Piauí Seção de Administração Predial e Transporte – SEAPT Engenharia e Arquitetura – ENARQ (2107-9733)		PRANCHA: 04/13
PROJETO: PROJETO ELÉTRICO ZE PEDRO II – DISTRIBUIÇÃO E IDENTIFICAÇÃO DE CIRCUITOS		
CONTEÚDO: SITUAÇÃO MODIFICADA – ILUMINAÇÃO INTERNA		
DESENHISTA: GIORDANY C. CAMARÇO	DATA: OUTUBRO/2023	ESC: SEM ESCALA

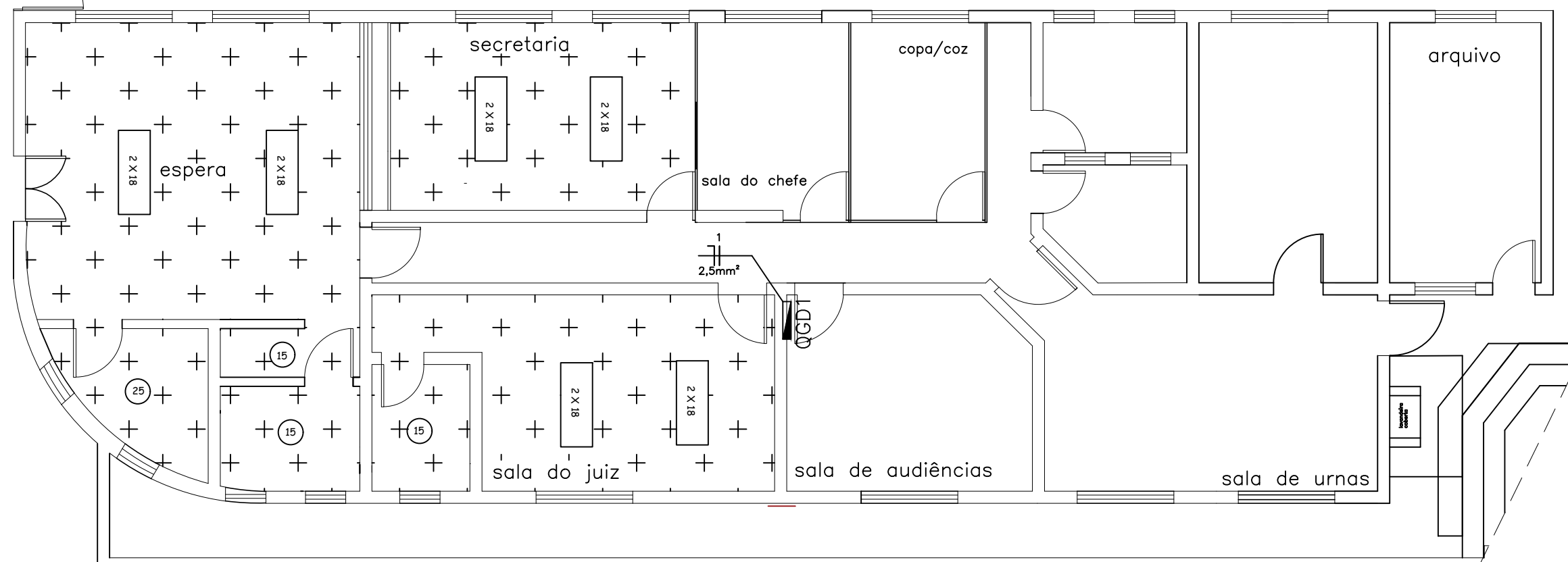

ILUMINAÇÃO INTERNA — CIRCUITO 1

SEM ESCALA



INTERRUPTORES SIMPLES, DUPLO OU TRIPLO, ESMALTADO, BRANCO, COM PLACA DE ACABAMENTO FIXADA COM PARAFUSOS; NÃO ACEITÁVEL DE ENCAIXE.

 T.R.E. - PI Tribunal Regional Eleitoral do Piauí Seção de Administração Predial e Transporte – SEAPT Engenharia e Arquitetura – ENARQ (2107-9733)		PRANCHA: 06/13
PROJETO: PROJETO ELÉTRICO ZE PEDRO II – DISTRIBUIÇÃO E IDENTIFICAÇÃO DE CIRCUITOS		
CONTEÚDO: CIRCUITO 1 – ILUMINAÇÃO INTERNA		
DESENHISTA: GIORDANY C. CAMARÇO	DATA: OUTUBRO/2023	ESC: SEM ESCALA
Planta Modificada em 10/01/2023		

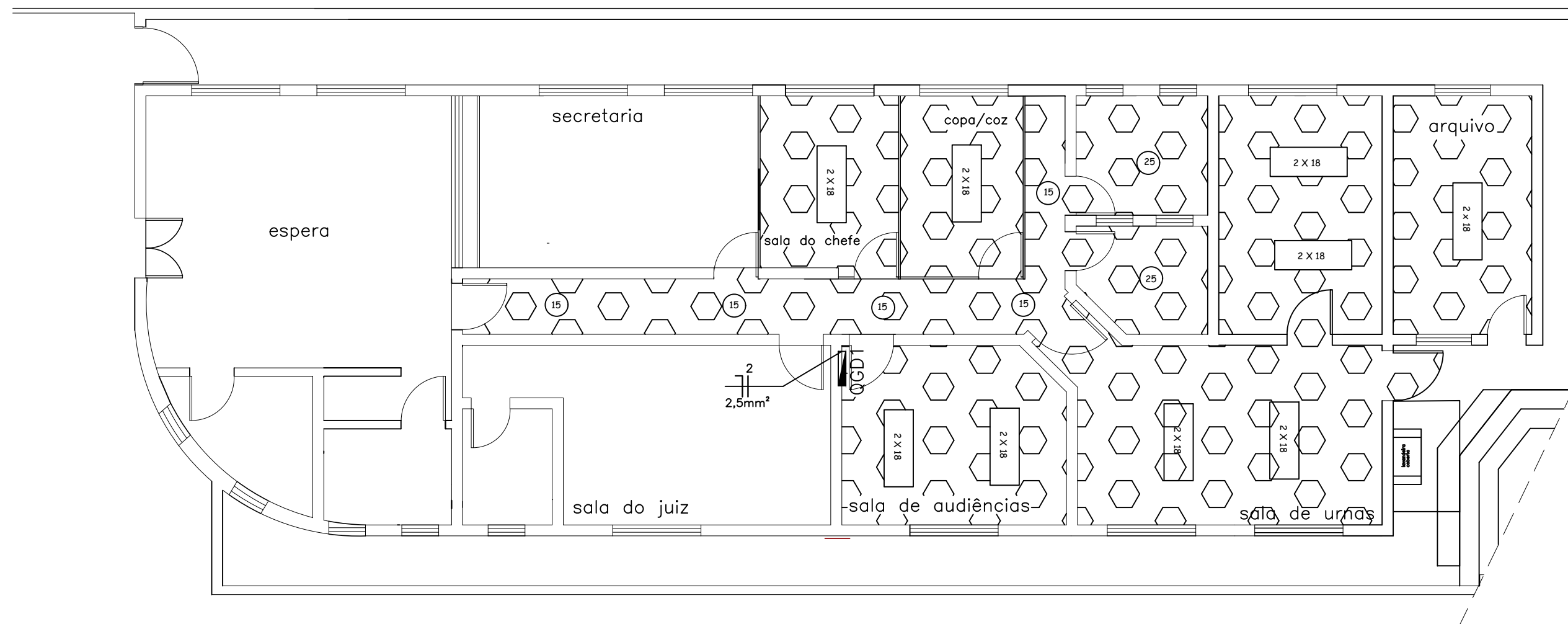

ILUMINAÇÃO INTERNA — CIRCUITO 2

SEM ESCALA



INTERRUPTORES SIMPLES, DUPLO OU TRIPLO, ESMALTADO, BRANCO, COM PLACA DE ACABAMENTO FIXADA COM PARAFUSOS; NÃO ACEITÁVEL DE ENCAIXE.



T.R.E. - PI
Tribunal Regional Eleitoral do Piauí
Seção de Administração Predial e Transporte — SEAPT
Engenharia e Arquitetura — ENARQ (2107-9733)

PRANCHA:
06/13

PROJETO:
PROJETO ELÉTRICO ZE PEDRO II — DISTRIBUIÇÃO E IDENTIFICAÇÃO DE CIRCUITOS

CONTEÚDO:
CIRCUITO 2 — ILUMINAÇÃO INTERNA

DESENHISTA:
GIORDANY C. CAMARÇO

DATA:
OUTUBRO/2023

ESC:
SEM ESCALA

Planta Modificada em 10/01/2023

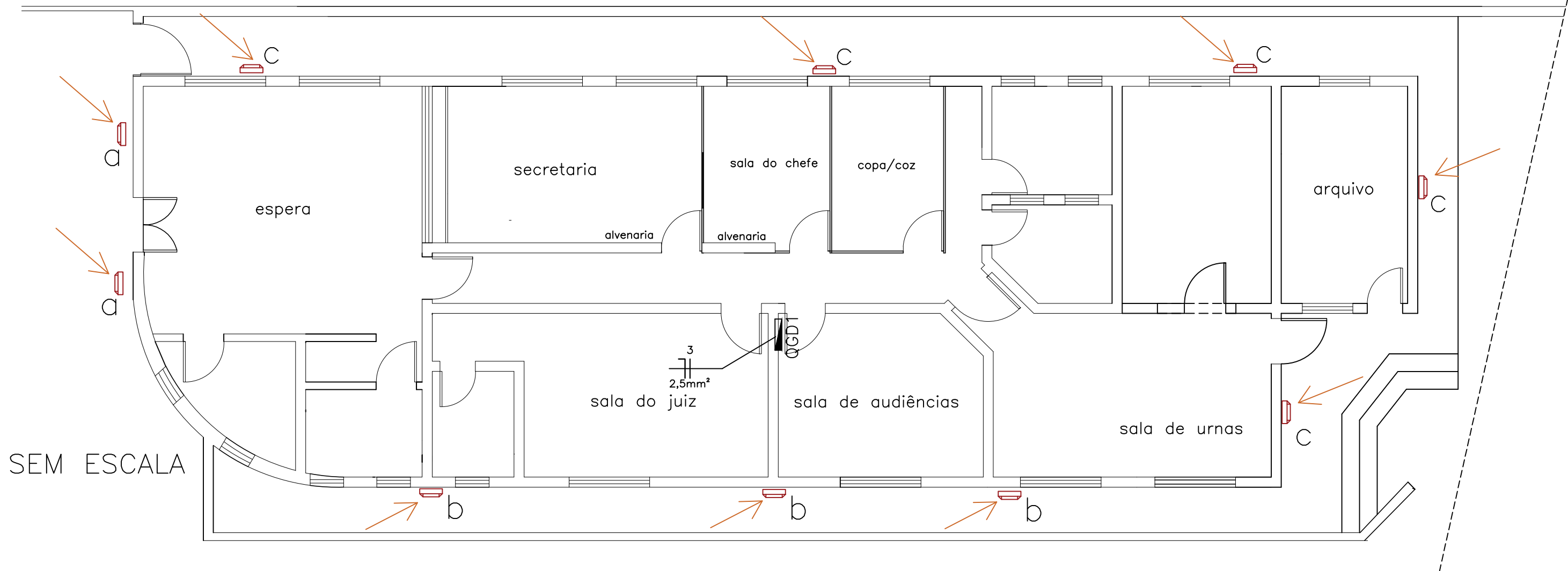

CIRCUITO 3 – ILUMINAÇÃO EXTERNA



INTERRUPTORES SIMPLES, DUPLO OU TRIPLO, ESMALTADO, BRANCO, COM PLACA DE ACABAMENTO FIXADA COM PARAFUSOS; NÃO ACEITÁVEL DE ENCAIXE.



LUMINÁRIA DE SOBREPOR, TIPO TARTARUGA, PVC, TELADA, BRANCA, COM LÂMPADA BULBO LED DE 15W



T.R.E. - PI
Tribunal Regional Eleitoral do Piauí
Seção de Administração Predial e Transporte – SEAPT
Engenharia e Arquitetura – ENARQ (2107-9733)

PRANCHA:

07/13

PROJETO:
PROJETO ELÉTRICO ZE PEDRO II – DISTRIBUIÇÃO E IDENTIFICAÇÃO DE CIRCUITOS

CONTEÚDO:
CIRCUITOS ELÉTRICOS – ILUMINAÇÃO EXTERNA – CIRCUITO 3

DESENHISTA:
GIORDANY C. CAMARÇO

DATA:
OUTUBRO/2023

ESC:
SEM ESCALA

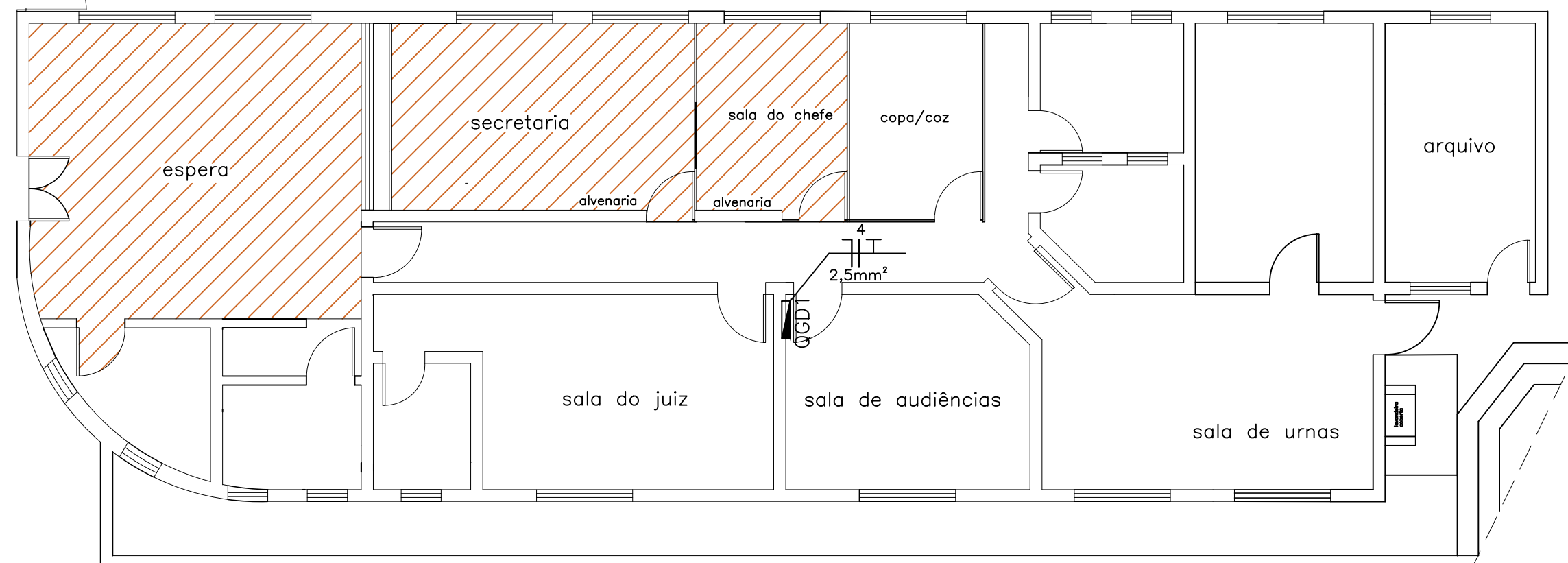

CIRCUITO 4 – TOMADAS DE USO GERAL 01

SEM ESCALA



TOMADAS SIMPLES OU DUPLAS, ESMALTADA, BRANCA, COM PLACA DE ACABAMENTO FIXADA COM PARAFUSOS; NÃO ACEITÁVEL DE ENCAIXE.



T.R.E. - PI
Tribunal Regional Eleitoral do Piauí
Seção de Administração Predial e Transporte – SEAPT
Engenharia e Arquitetura – ENARQ (2107-9733)

PRANCHA:
08/13

PROJETO:
PROJETO ELÉTRICO ZE PEDRO II – DISTRIBUIÇÃO E IDENTIFICAÇÃO DE CIRCUITOS

CONTEÚDO:
CIRCUITO 4 – TOMADA DE USO GERAL 01

DESENHISTA:
GIORDANY C. CAMARÇO

DATA:
OUTUBRO/2023

ESC:
SEM ESCALA

Planta Modificada em 10/01/2023

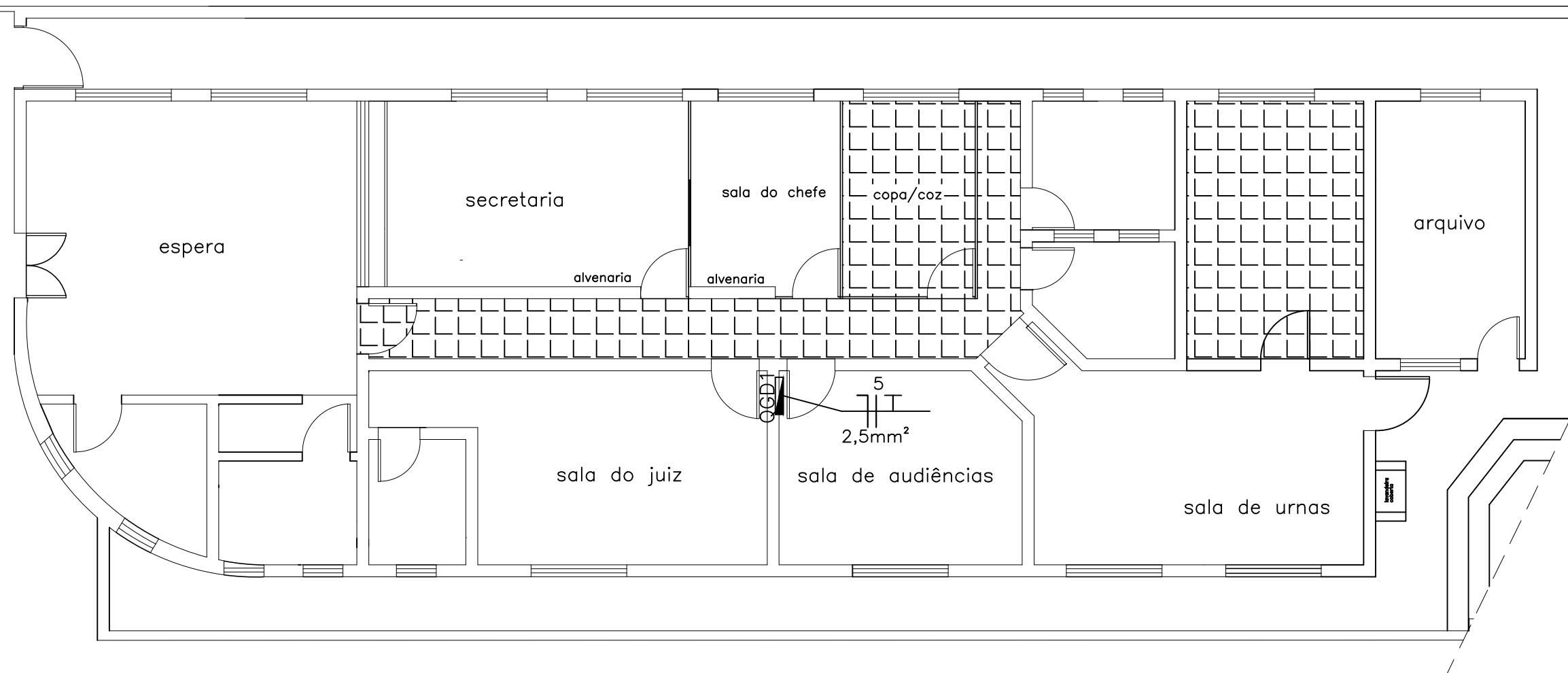

CIRCUITO 5 – TOMADAS DE USO GERAL 02

SEM ESCALA



TOMADAS SIMPLES, DUPLAS, ESMALTADO, BRANCO, COM PLACA DE ACABAMENTO FIXADA COM PARAFUSOS; NÃO ACEITÁVEL DE ENCAIXE.



T.R.E. - PI
Tribunal Regional Eleitoral do Piauí
Seção de Administração Predial e Transporte – SEAPT
Engenharia e Arquitetura – ENARQ (2107-9733)

PRANCHA:

09/13

PROJETO:

PROJETO ELÉTRICO ZE PEDRO II – DISTRIBUIÇÃO E IDENTIFICAÇÃO DE CIRCUITOS

CONTEÚDO:

CIRCUITO 5 – TOMADA DE USO GERAL 02

DESENHISTA:

GIORDANY C. CAMARÇO

DATA:

OUTUBRO/2023

ESC:

SEM ESCALA

Planta Modificada em 10/01/2023

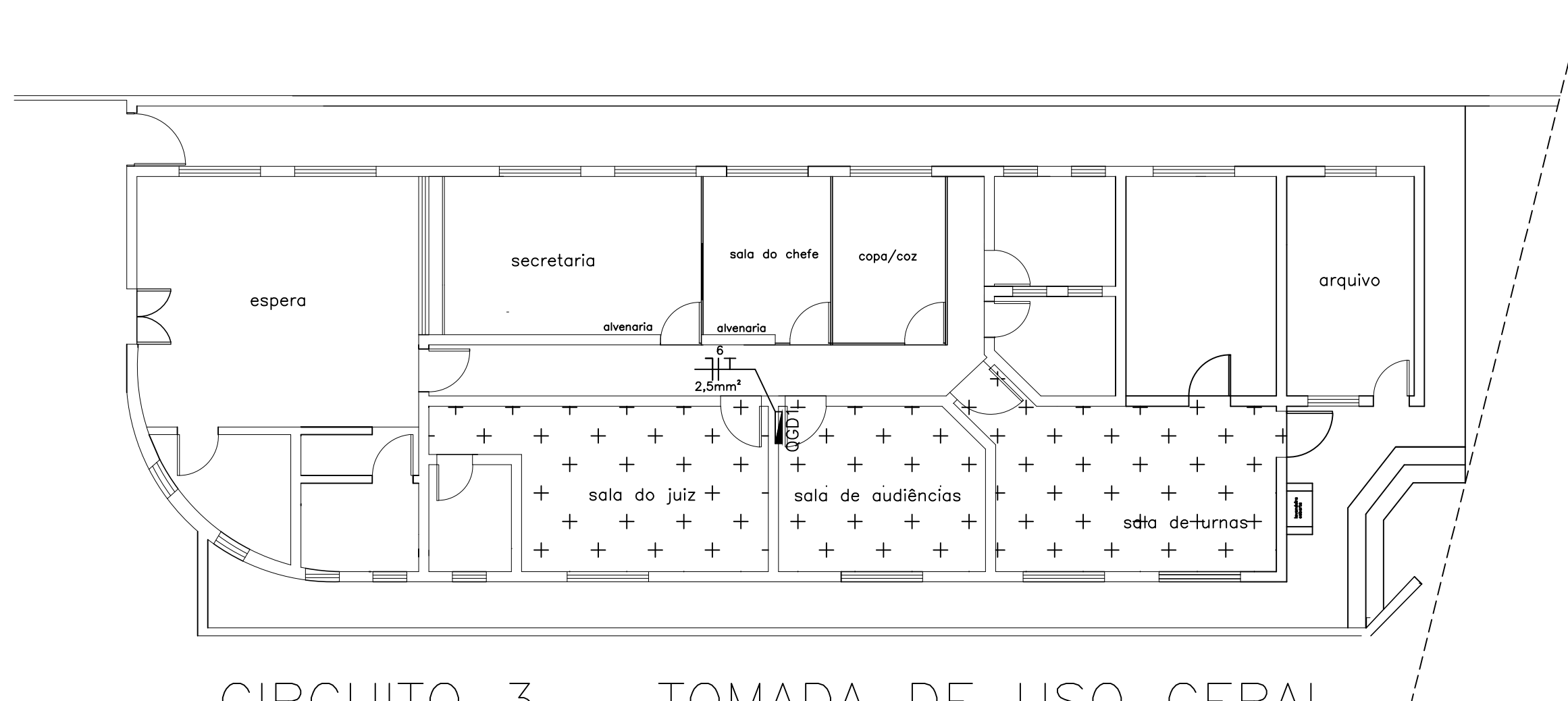

CIRCUITO 3 – TOMADA DE USO GERAL

SEM ESCALA



TOMADAS SIMPLES, DUPLAS, ESMALTADO, BRANCO, COM PLACA DE ACABAMENTO FIXADA COM PARAFUSOS; NÃO ACEITÁVEL DE ENCAIXE.



T.R.E. - PI
Tribunal Regional Eleitoral do Piauí
Seção de Administração Predial e Transporte – SEAPT
Engenharia e Arquitetura – ENARQ (2107-9733)

PRANCHA:

10/13

PROJETO:

PROJETO ELÉTRICO ZE PEDRO II – DISTRIBUIÇÃO E IDENTIFICAÇÃO DE CIRCUITOS

CONTEÚDO:

CIRCUITOS ELÉTRICOS – TUG 3

DESENHISTA:

GIORDANY C. CAMARÇO

DATA:

OUTUBRO/2023

ESC:

SEM ESCALA

Planta Modificada em 10/01/2023

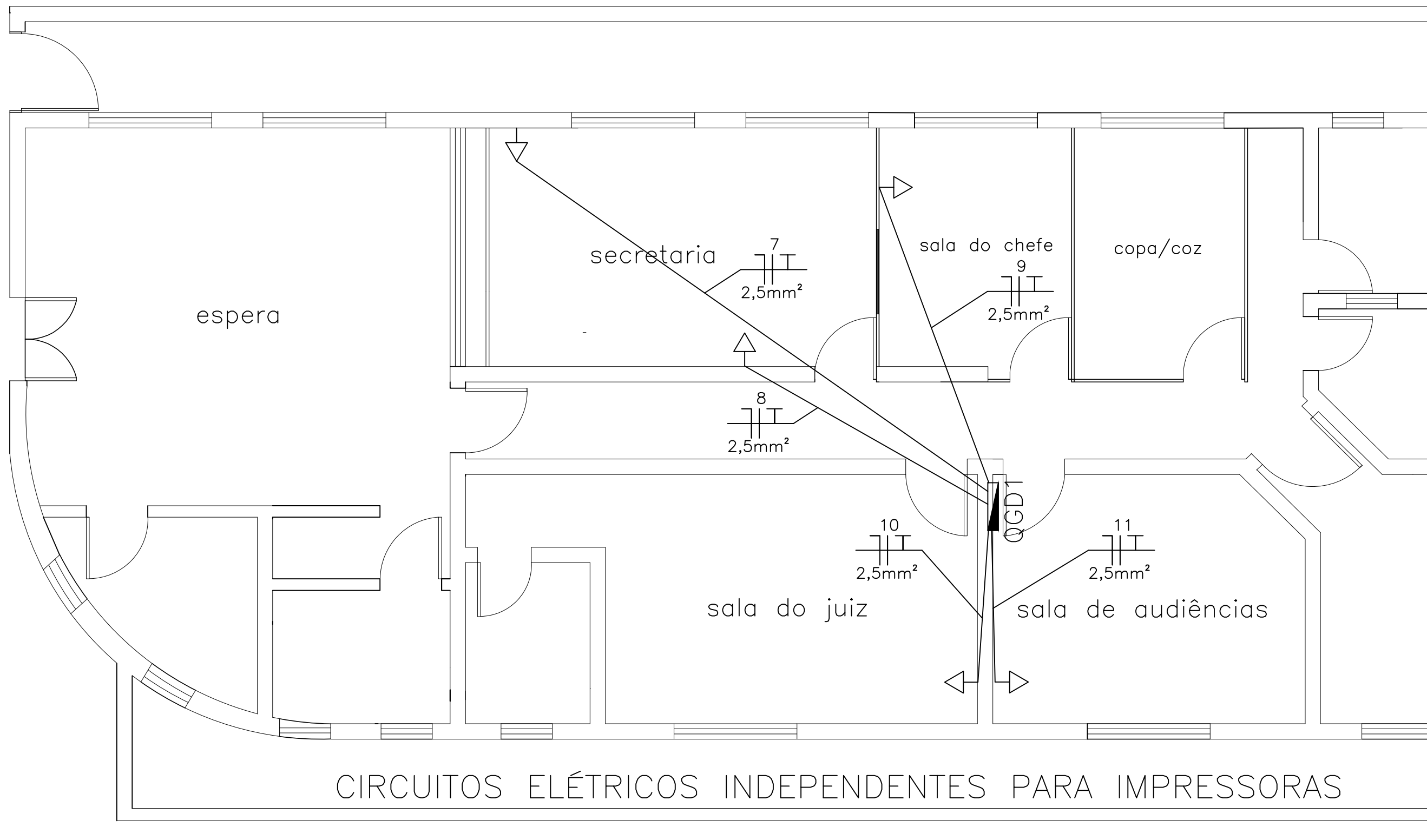

SEM ESCALA



TOMADAS SIMPLES, DUPLAS, ESMALTADO, BRANCO, COM PLACA DE ACABAMENTO FIXADA COM PARAFUSOS; NÃO ACEITÁVEL DE ENCAIXE.



T.R.E. - PI
Tribunal Regional Eleitoral do Piauí
Seção de Administração Predial e Transporte – SEAPT
Engenharia e Arquitetura – ENARQ (2107-9733)

PRANCHA:
11/13

PROJETO:
PROJETO ELÉTRICO ZE PEDRO II – DISTRIBUIÇÃO E IDENTIFICAÇÃO DE CIRCUITOS

CONTEÚDO:
CIRCUITOS ELÉTRICOS INDEPENDENTES PARA IMPRESSORAS

DESENHISTA:
GIORDANY C. CAMARÇO

DATA:
OUTUBRO/2023

ESC:
SEM ESCALA

Planta Modificada em 10/01/2023

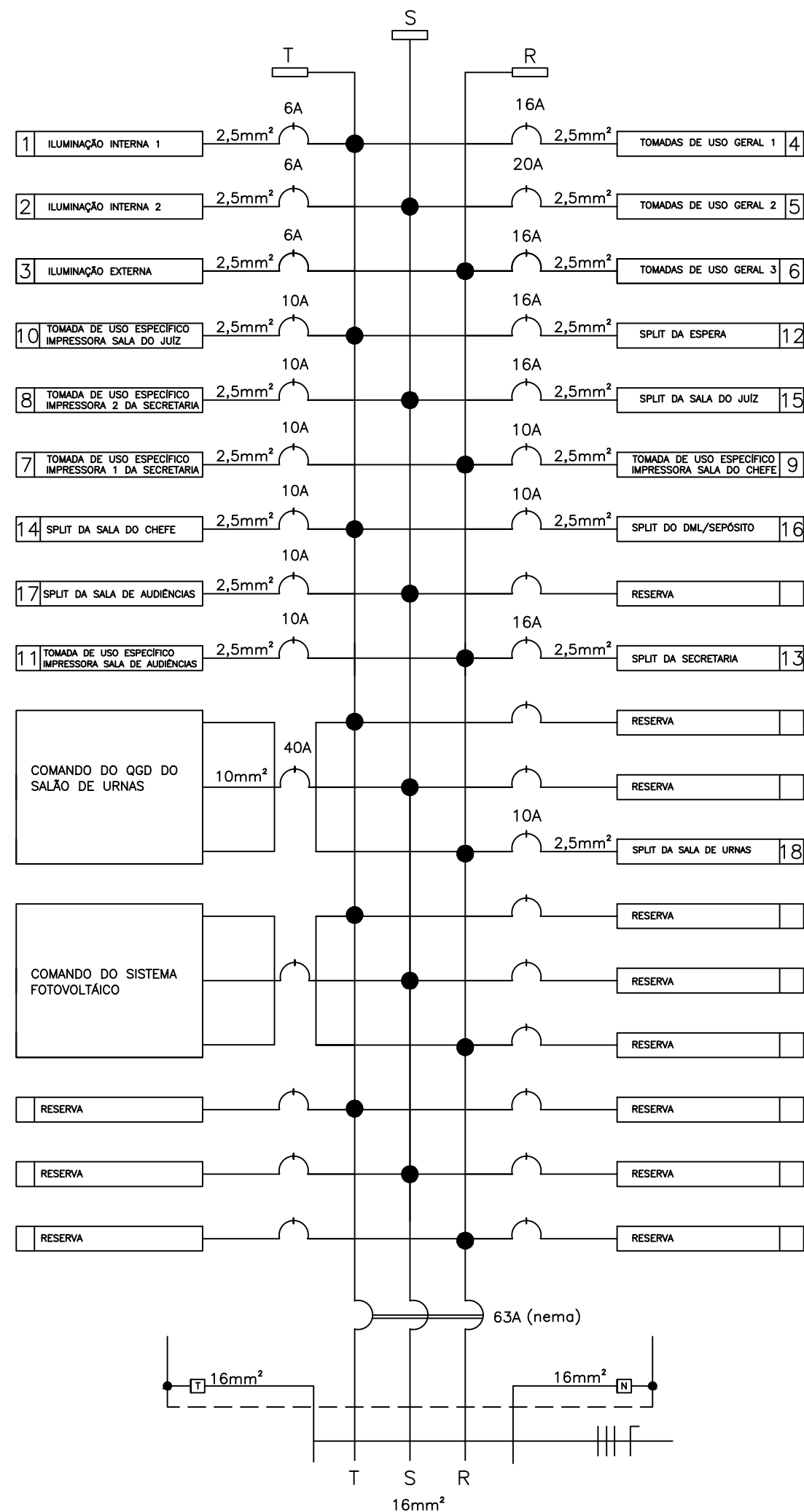

QUADRO PEINCIPAL GERAL DE DISJUNTORES
36 CIRCUITOS, 150 AMPERES
BARRAMENTOS DE FASES, NEUTRO E TERRA
DISJUNTORES TIPO DIN



T.R.E. - PI
Tribunal Regional Eleitoral do Piauí
Seção de Administração Predial e Transporte – SEAPT
Engenharia e Arquitetura – ENARQ (2107-9733)

PRANCHA:

09/13

PROJETO:

PROJETO ELÉTRICO ZE PEDRO II – QUADROS DE DISTRIBUIÇÃO

CONTEÚDO:

QUADRO PRINCIPAL GERAL DE DISJUNTORES – QGD1

DESENHISTA:

GIORDANY C. CAMARÇO

DATA:

OUTUBRO/2023

ESC:

SEM ESCALA

Planta Modificada em 10/01/2023

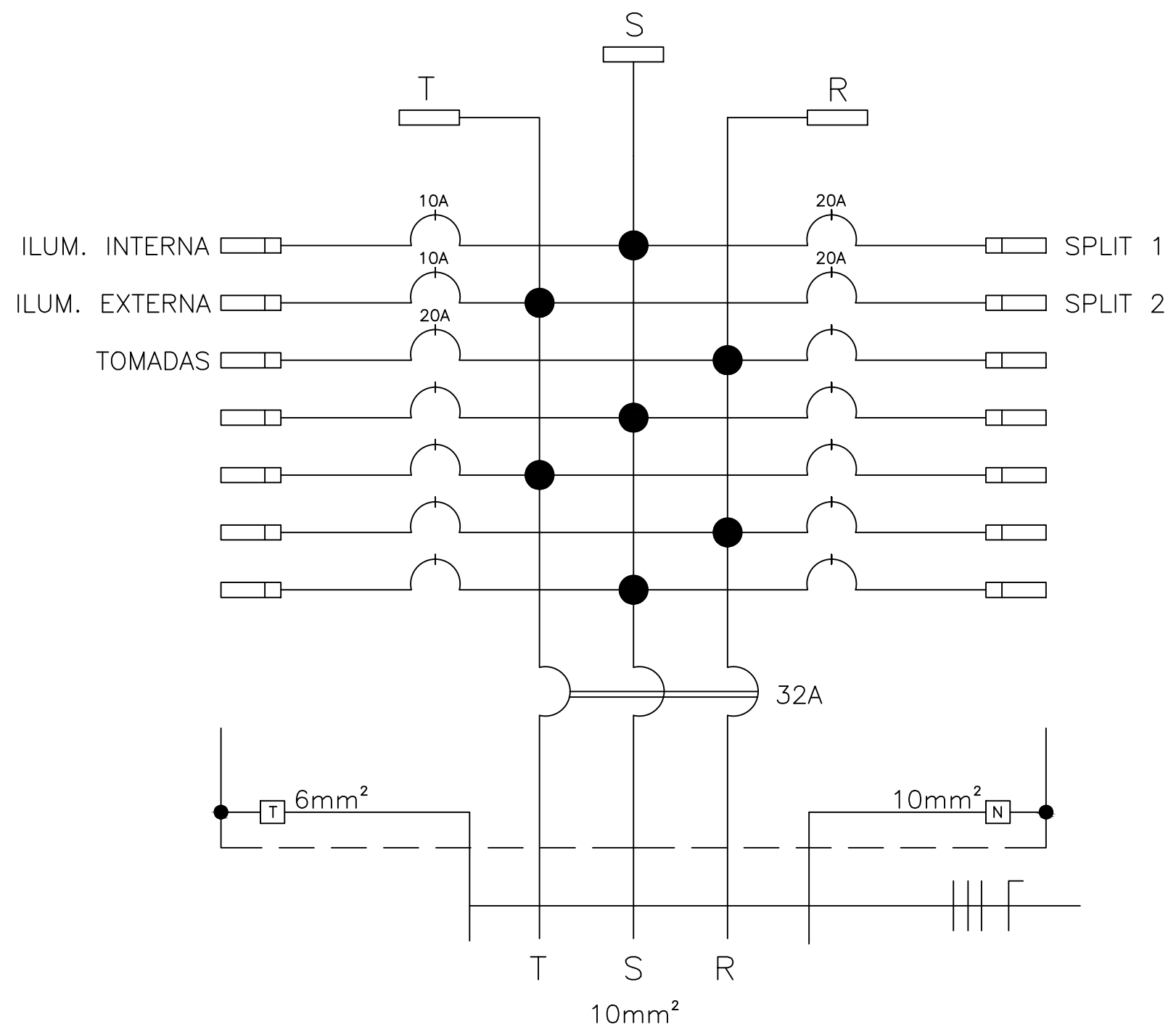

SEM ESCALA

 T.R.E. - PI Tribunal Regional Eleitoral do Piauí Seção de Administração Predial e Transporte – SEAPT Engenharia e Arquitetura – ENARQ (2107-9733)		PRANCHA: 13/13
PROJETO: PROJETO ELÉTRICO ZE PEDRO II – DISTRIBUIÇÃO E IDENTIFICAÇÃO DE CIRCUITOS		
CONTEÚDO: QGD – QUADRO DE URNAS		
DESENHISTA: GIORDANY CAMARÇO	DATA: OUTUBRO/2023	ESC: SEM ESCALA

ELÉTRICA DA CLIMATIZAÇÃO

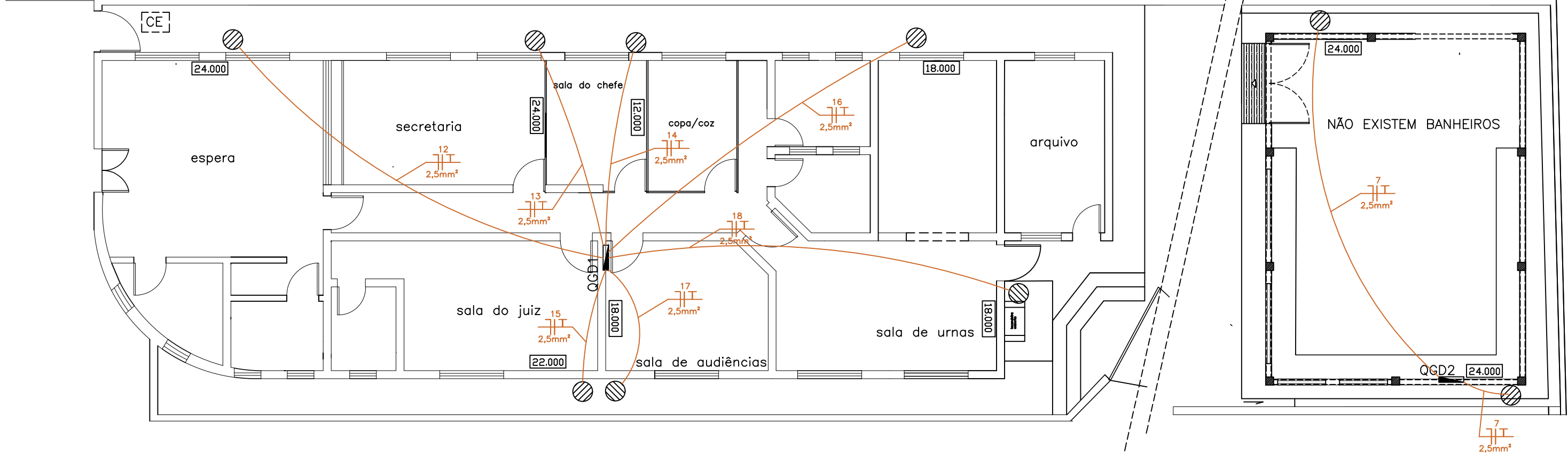

alimentação primária para as unidades condensadoras

SEM ESCALA

CLIMATIZAÇÃO – TUBULAÇÃO FRIGORÍGENA

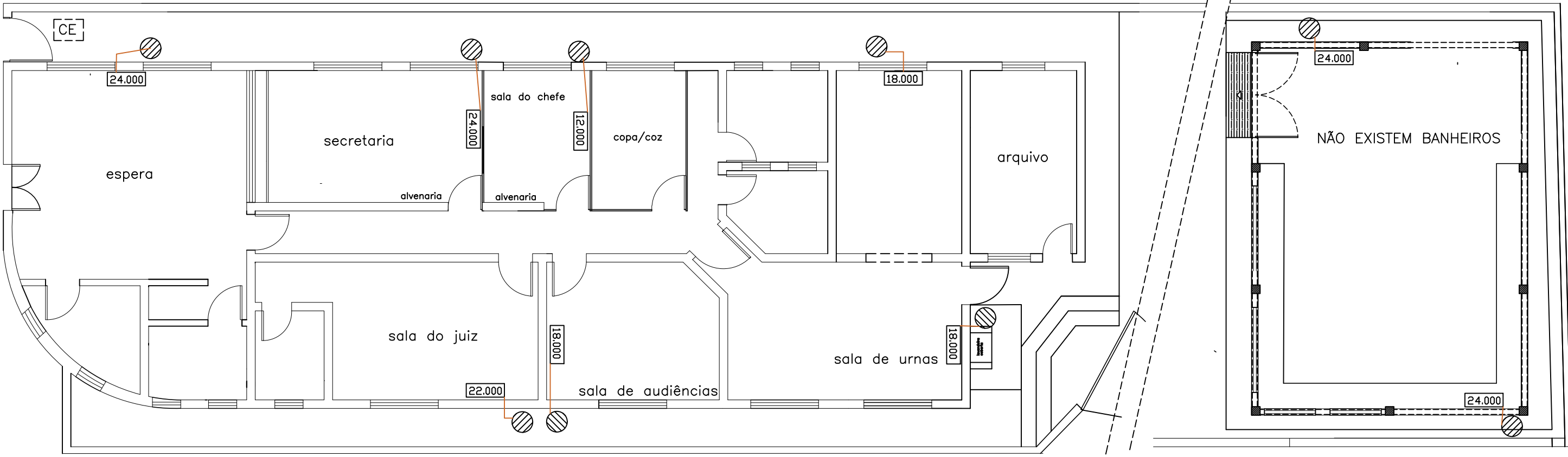

SEM ESCALA

 T.R.E. - PI Tribunal Regional Eleitoral do Piauí Seção de Administração Predial e Transporte – SEAPT Engenharia e Arquitetura – ENARQ (2107-9733)		PRANCHA: 02/03
PROJETO: PROJETO CLIMATIZAÇÃO ZE PEDRO II		
CONTEÚDO: CLIMATIZAÇÃO – TUBULAÇÃO FRIGORÍGENA		
DESENHISTA: GIORDANY C. CAMARÇO	DATA: OUTUBRO/2023	ESC: SEM ESCALA

DRENAGEM DE EVAPORADORAS

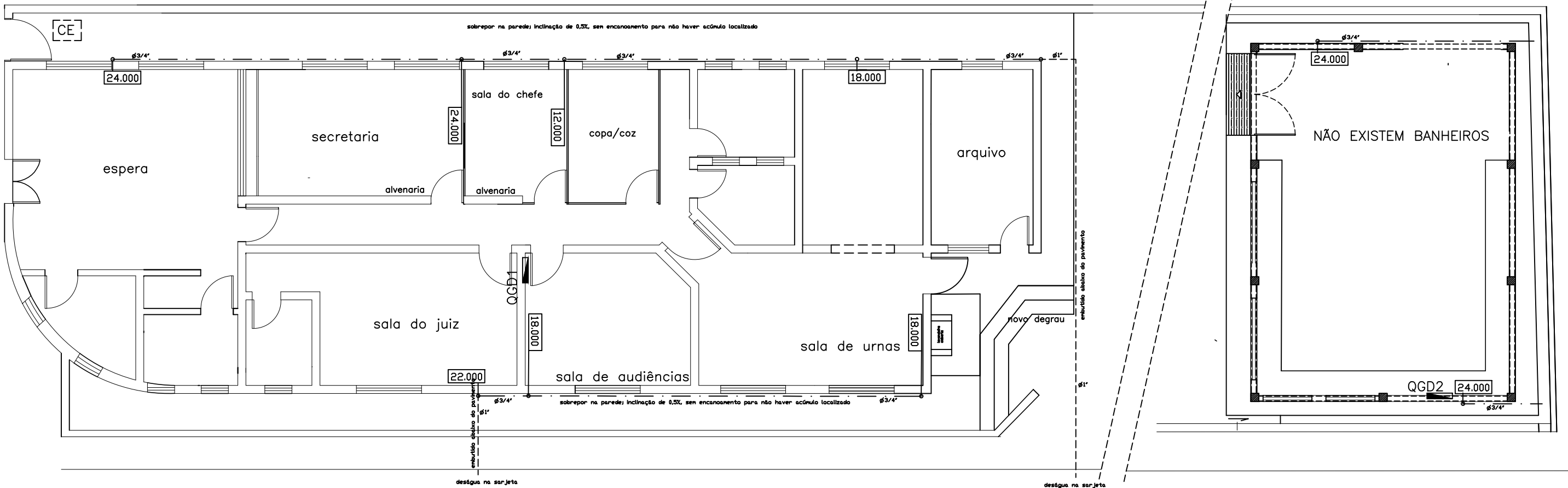

SEM ESCALA



CAIXA DE PASSAGEM
DE DRENO PARA
UNIDADE EVAPORADORA

 T.R.E. - PI Tribunal Regional Eleitoral do Piauí Seção de Administração Predial e Transporte – SEAPT Engenharia e Arquitetura – ENARQ (2107-9733)		PRANCHA: 03/03
PROJETO: PROJETO CLIMATIZAÇÃO ZE PEDRO II		
CONTEÚDO: DRENAGEM DE EVAPORADORAS		
DESENHISTA: GIORDANY C. CAMARÇO	DATA: OUTUBRO/2023	ESC: SEM ESCALA

ALIMENTAÇÃO PRINCIPAL - SITUAÇÃO ATUAL

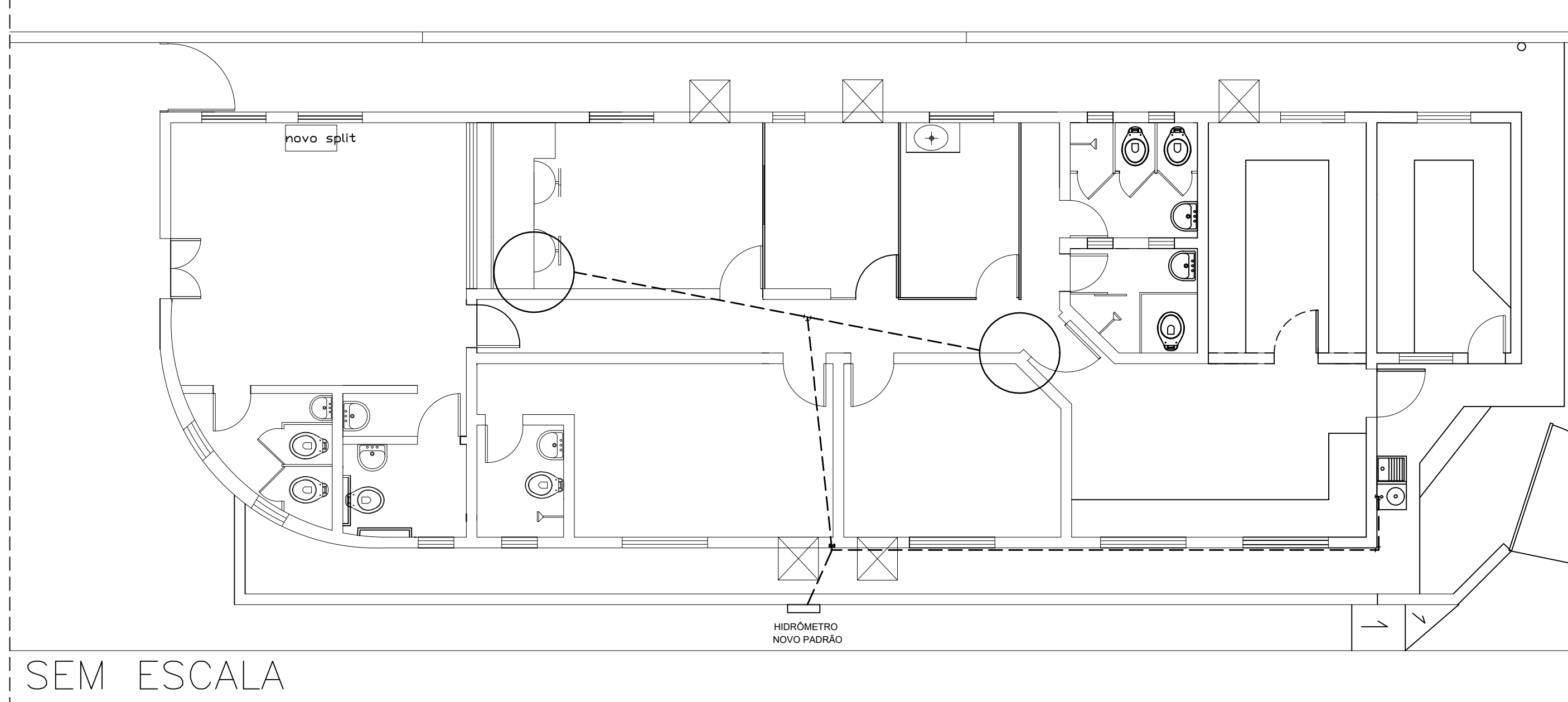

ERRADO - RETIRAR TUBULAÇÃO QUE VAI DIRETO PARA A LAVANDERIA PELO PÉ DA PAREDE; IMPLANTAR UMA NOVA QUE SAI DA CAIXA D AGUA PARA LAVANDERIA



T.R.E. - PI
Tribunal Regional Eleitoral do Piauí
Seção de Administração Predial e Transporte - SEAPT
Engenharia e Arquitetura - ENARQ (2107-9733)

PRANCHA:

01/04

PROJETO:

PROJETO HIDROSSANITÁRIO ZE PEDRO II

CONTEÚDO:

ALIMENTAÇÃO PRINCIPAL

DESENHISTA:

GIORDANY C. CAMARÇO

DATA:

OUTUBRO/2023

ESC:

SEM ESCALA

ALIMENTAÇÃO SECUNDÁRIA

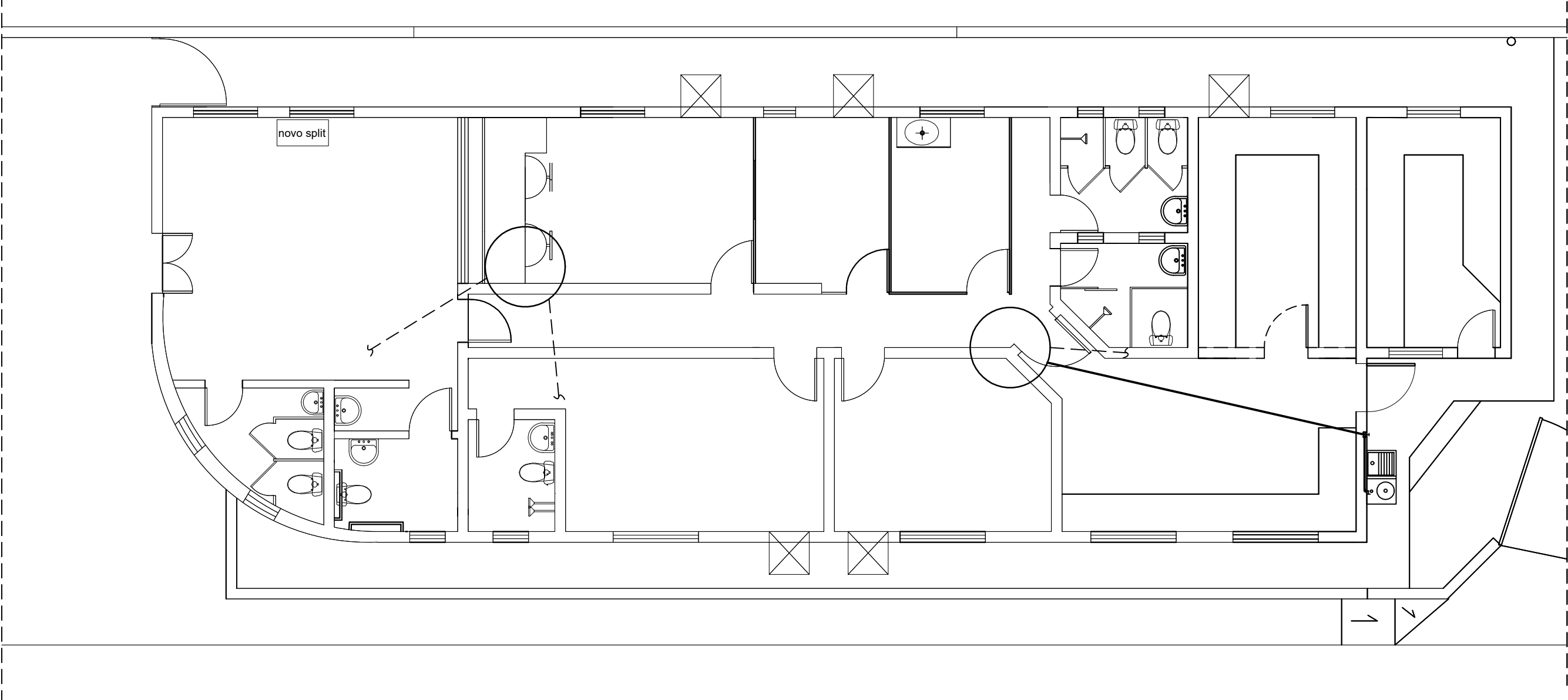

SEM ESCALA



T.R.E. - PI
Tribunal Regional Eleitoral do Piauí
Seção de Administração Predial e Transporte – SEAPT
Engenharia e Arquitetura – ENARQ (2107-9733)

PRANCHA:
02/04

PROJETO:
PROJETO HIDROSSANITÁRIO ZE PEDRO II
CONTEÚDO:

ALIMENTAÇÃO SECUNDÁRIA
DESENHISTA:
GIORDANY C. CAMARÇO

DATA:
OUTUBRO/2023

ESC:
SEM ESCALA

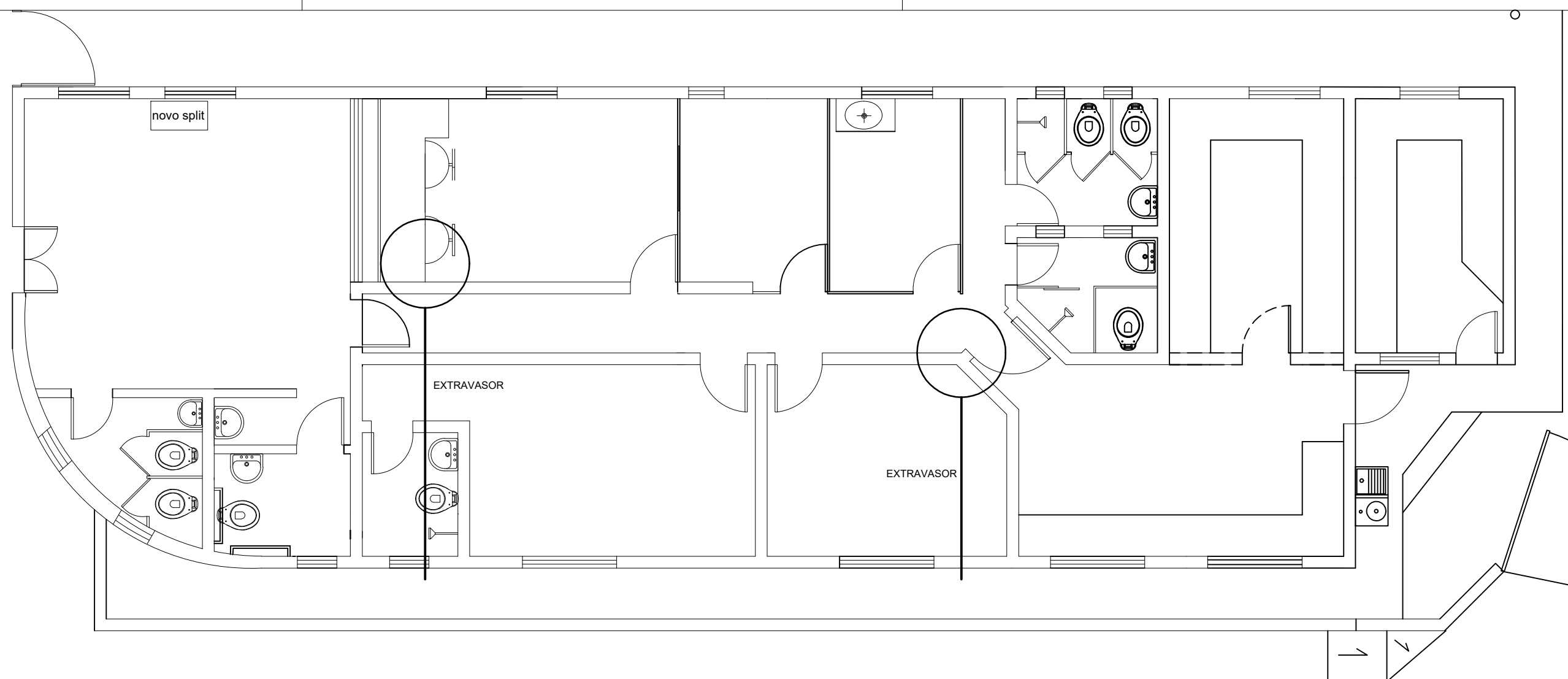

EXTRAVASOR E LIMPEZA

SEM ESCALA



T.R.E. - PI
Tribunal Regional Eleitoral do Piauí
Seção de Administração Predial e Transporte – SEAPT
Engenharia e Arquitetura – ENARQ (2107-9733)

PRANCHA:

03/04

PROJETO:

PROJETO HIDROSSANITÁRIO ZE PEDRO II

CONTEÚDO:

EXTRAVASOR E LIMPEZA

DESENHISTA:

GIORDANY C. CAMARÇO

DATA:

OUTUBRO/2023

ESC:

SEM ESCALA

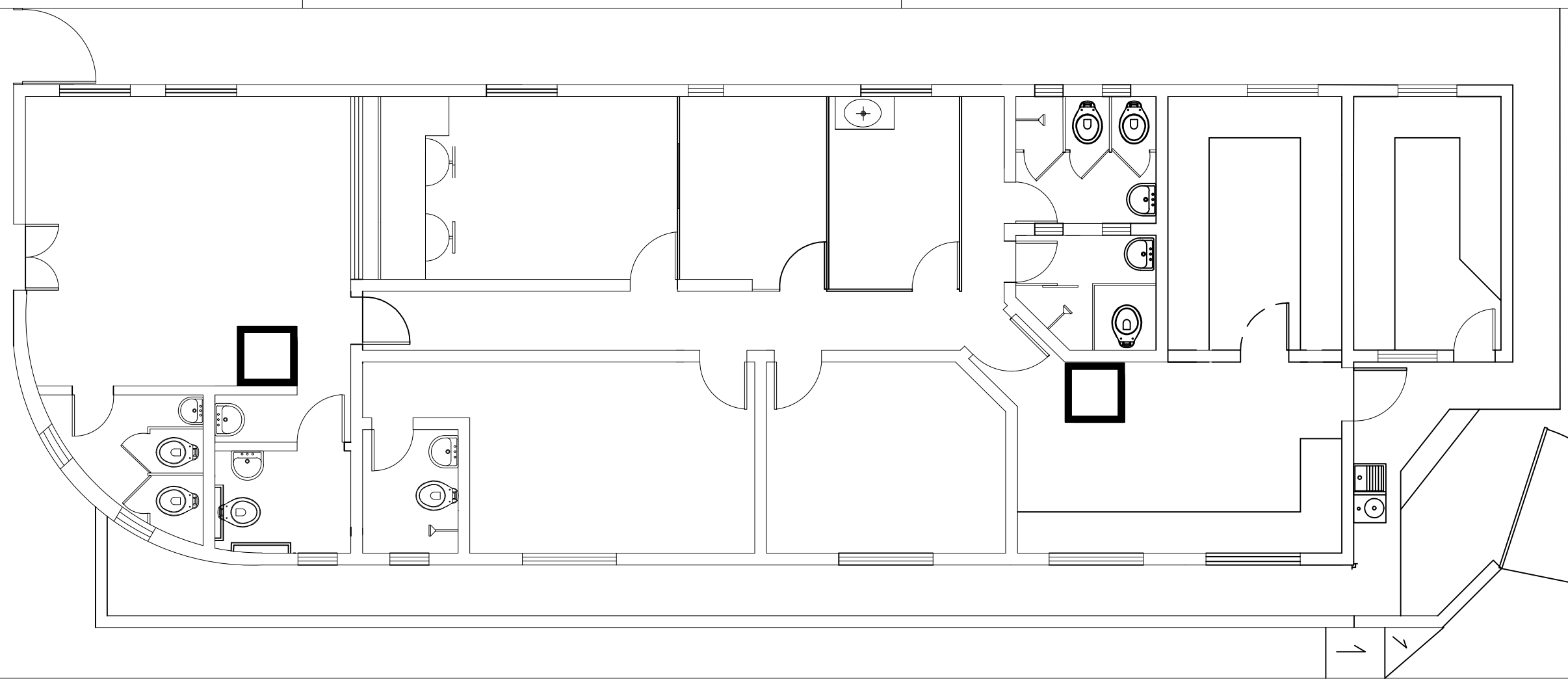

SEM ESCALA

LEGENDA



QUADRADO DE 1,00m x 1,00m NO PISO,
LIMITE DE CONTORNO COM ESPESSURA
DE 10cm NA COR VERMELHA.



T.R.E. - PI
Tribunal Regional Eleitoral do Piauí
Seção de Administração Predial e Transporte – SEAPT
Engenharia e Arquitetura – ENARQ (2107-9733)

PRANCHA:

01/02

PROJETO:

PEDRO II – COMBATE A INCÊNDIO E SINALIZAÇÕES – PRÉDIO PRINCIPAL

CONTEÚDO:

MARCAÇÃO DE LOCAÇÃO DE EXTINTORES

DESENHISTA:

GIORDANY C. CAMARÇO

DATA:

OUTUBRO/2023

ESC:

SEM ESCALA

SEM ESCALA

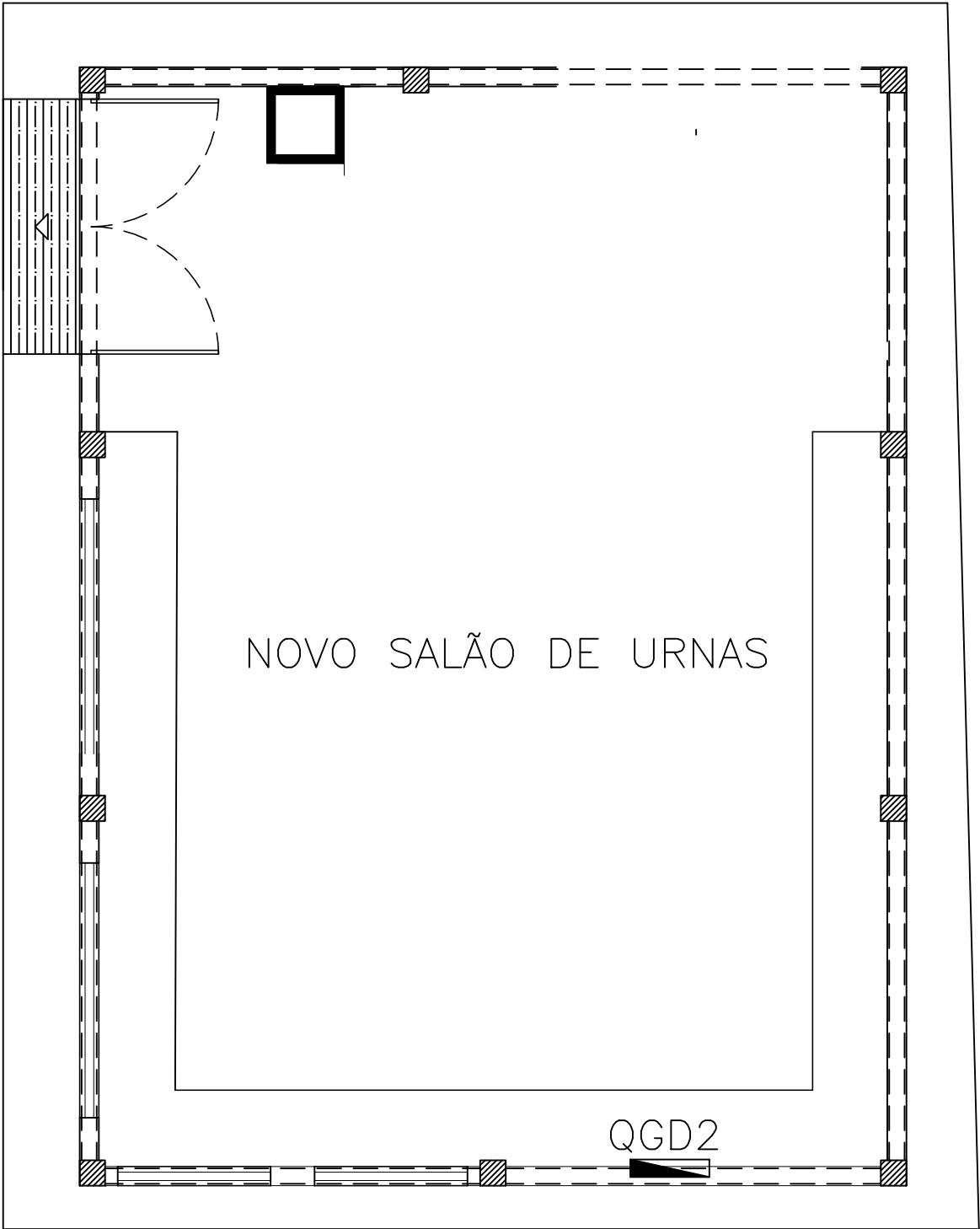

LEGENDA



QUADRADO DE 1,00m x 1,00m NO PISO,
LIMITE DE CONTOURNO COM ESPESSURA
DE 10cm NA COR VERMELHA.



T.R.E. - PI
Tribunal Regional Eleitoral do Piauí
Seção de Administração Predial e Transporte – SEAPT
Engenharia e Arquitetura – ENARQ (2107-9733)

PRANCHA:
01/02

PROJETO:
PEDRO II – COMBATE A INCÊNDIO E SINALIZAÇÕES – NOVO SALÃO DE URNAS
CONTEÚDO:
MARCAÇÃO DE LOCAÇÃO DE EXTINTORES

DESENHISTA:
GIORDANY C. CAMARÇO

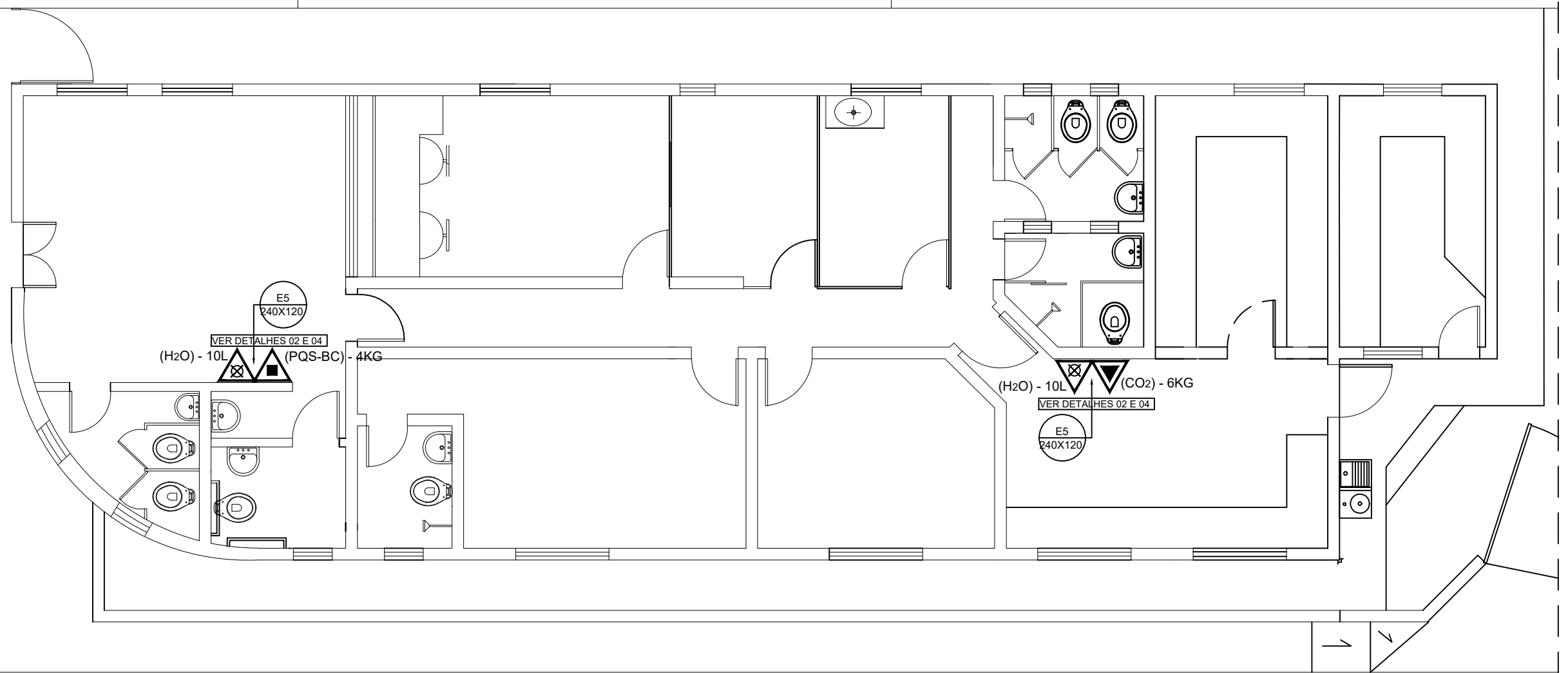

DATA:
OUTUBRO/2023

ESC:
SEM ESCALA



SEM ESCALA

LEGENDA

-  EXTINTOR PORTÁTIL DE GÁS CARBÔNICO
(CO2) – 6KG / 5-BC
-  EXTINTOR PORTÁTIL DE PÓ QUÍMICO SECO
(PQS-ABC) – 12 KG 3A: 40-BC
-  EXTINTOR PORTÁTIL DE ÁGUA PRESSURIZADA
(H2O) – 10L / 2A



T.R.E. - PI
Tribunal Regional Eleitoral do Piauí
Seção de Administração Predial e Transporte – SEAPT
Engenharia e Arquitetura – ENARQ (2107-9733)

PRANCHA:

01/02

PROJETO:
PEDRO II – COMBATE A INCÊNDIO E SINALIZAÇÕES – PRÉDIO PRINCIPAL



CONTEÚDO:
INDICAÇÃO DOS TIPOS DE EXTINTORES

DESENHISTA:
GIORDANY C. CAMARÇO

DATA:
OUTUBRO/2023

ESC:
SEM ESCALA

SEM ESCALA

LEGENDA	
	EXTINTOR PORTÁTIL DE GÁS CARBÔNICO (CO2) - 6KG / 5-BC
	EXTINTOR PORTÁTIL DE PÓ QUÍMICO SECO (PQS-ABC) - 12 KG 3A: 40-BC
	EXTINTOR PORTÁTIL DE ÁGUA PRESSURIZADA (H2O) - 10L / 2A

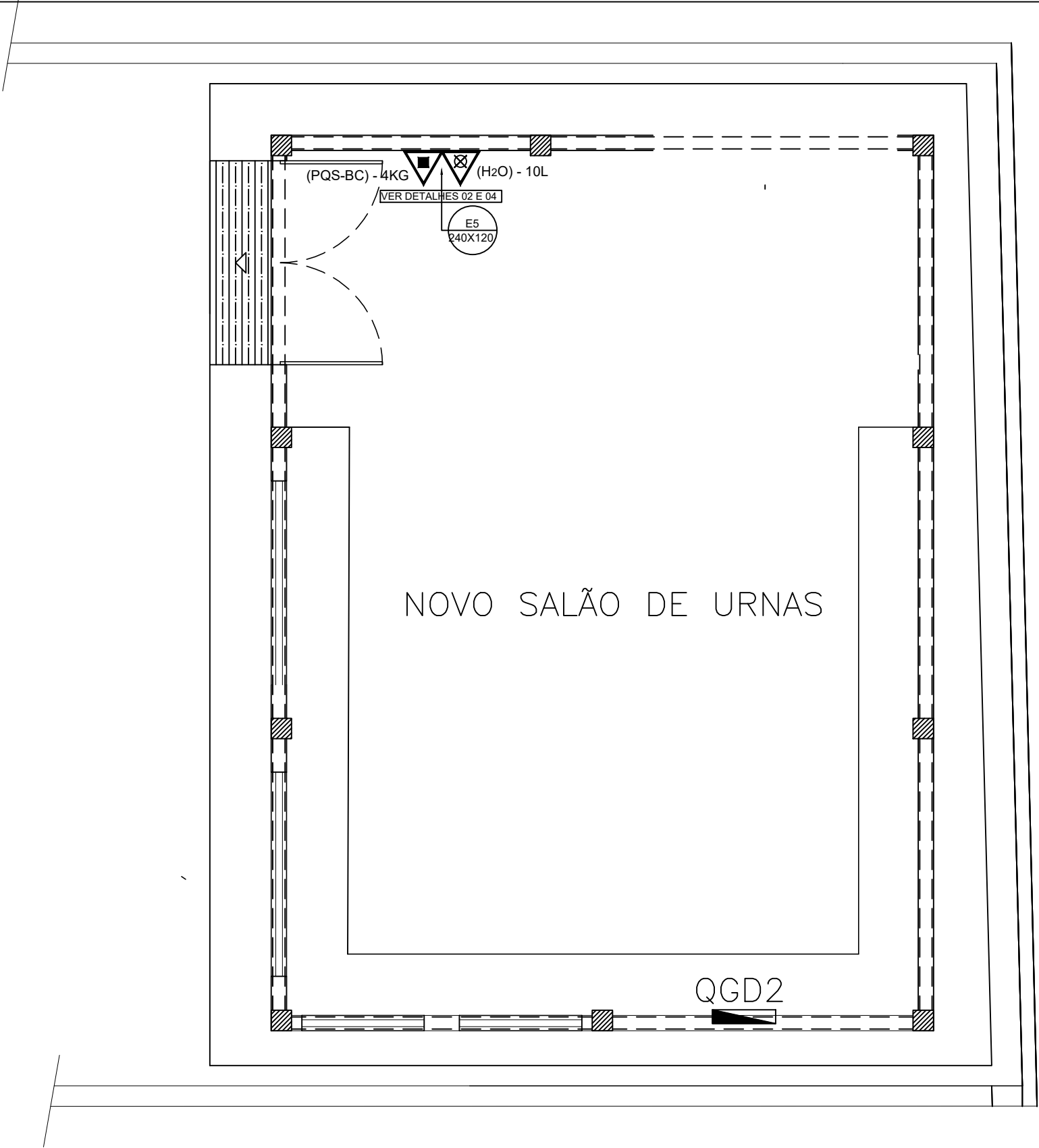

T.R.E. - PI
Tribunal Regional Eleitoral do Piauí
Seção de Administração Predial e Transporte - SEAPT
Engenharia e Arquitetura - ENARQ (2107-9733)

PRANCHA:
01/02

PROJETO:
PEDRO II - COMBATE A INCÊNDIO E SINALIZAÇÕES - NOVO SALÃO DE URNAS
CONTEÚDO:
MARCAÇÃO DE LOCAÇÃO DE EXTINTORES

DESENHISTA:
GIORDANY C. CAMARÇO

DATA:
OUTUBRO/2023

ESC:
SEM ESCALA

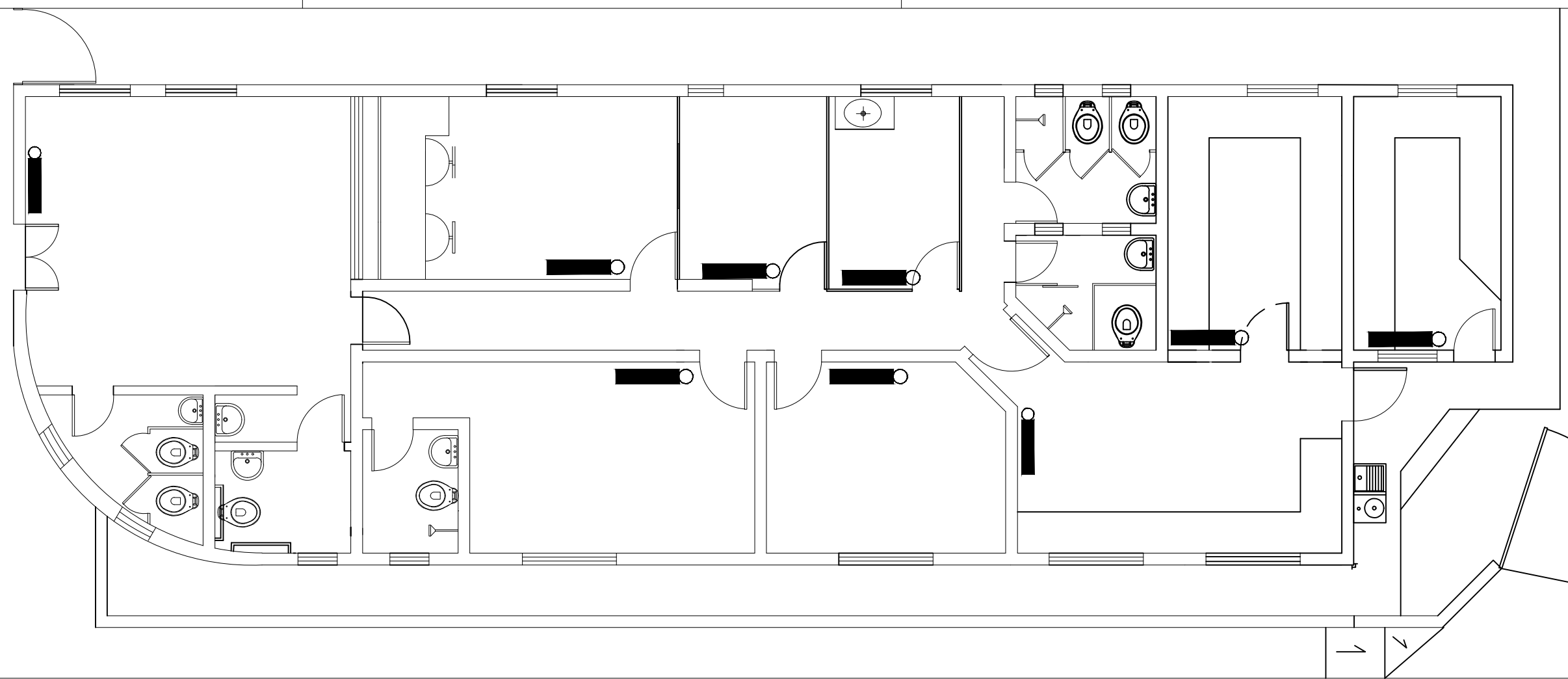

SEM ESCALA

LEGENDA	
	PONTO DE ILUMINAÇÃO DE EMERGÊNCIA COM 30 LEDS; ALTURA DE 2,50m.

		PRANCHA: 01/02
T.R.E. - PI Tribunal Regional Eleitoral do Piauí Seção de Administração Predial e Transporte – SEAPT Engenharia e Arquitetura – ENARQ (2107–9733)		
PROJETO: PEDRO II – COMBATE A INCÊNDIO E SINALIZAÇÕES – PRÉDIO PRINCIPAL		
CONTEÚDO: LOCAÇÃO DE LUMINÁRIAS DE EMERGÊNCIA		
DESENHISTA: GIORDANY C. CAMARÇO	DATA: OUTUBRO/2023	ESC: SEM ESCALA

SEM ESCALA

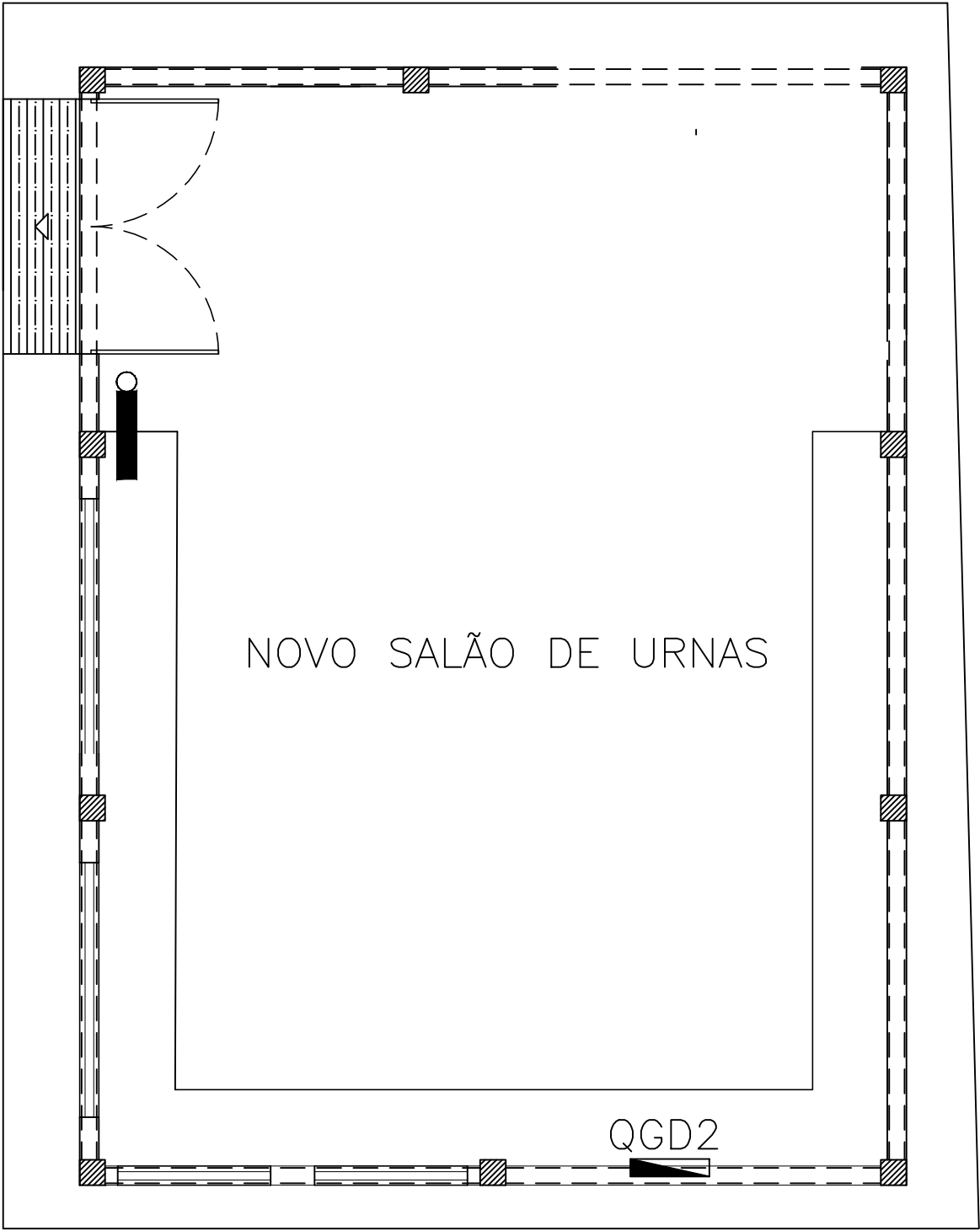

NOVO SALÃO DE URNAS

QGD2

LEGENDA



PONTO DE ILUMINAÇÃO DE EMERGÊNCIA
COM 30 LEDS; ALTURA DE 2,50m.



T.R.E. - PI
Tribunal Regional Eleitoral do Piauí
Seção de Administração Predial e Transporte – SEAPT
Engenharia e Arquitetura – ENARQ (2107-9733)

PRANCHA:
01/02

PROJETO:
PEDRO II – COMBATE A INCÊNDIO E SINALIZAÇÕES – NOVO SALÃO DE URNAS
CONTEÚDO:
LOCAÇÃO DE LUMINÁRIAS DE EMERGÊNCIA

DESENHISTA:
GIORDANY C. CAMARÇO

DATA:
OUTUBRO/2023

ESC:
SEM ESCALA

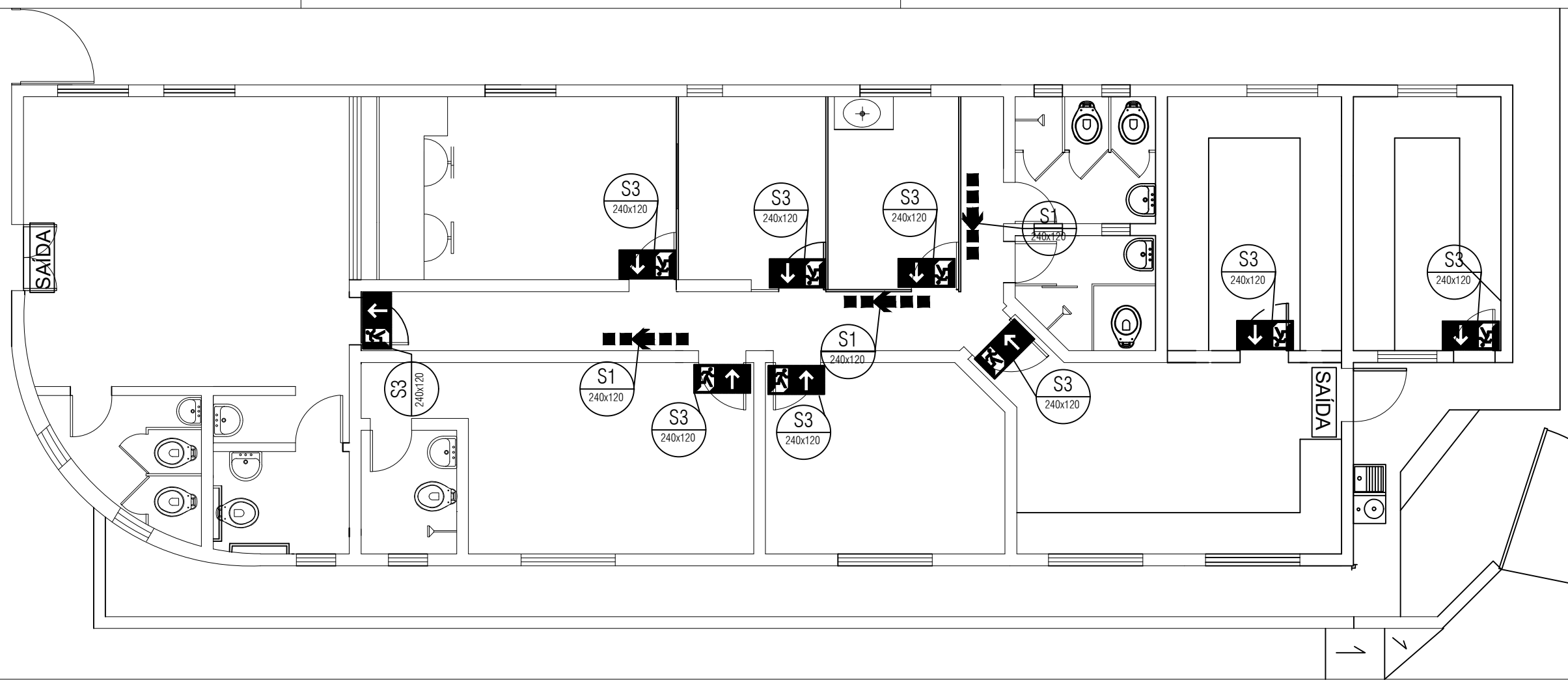

SEM ESCALA

IDENTIFICAÇÃO DAS SINALIZAÇÕES (Dimensões em milímetros)

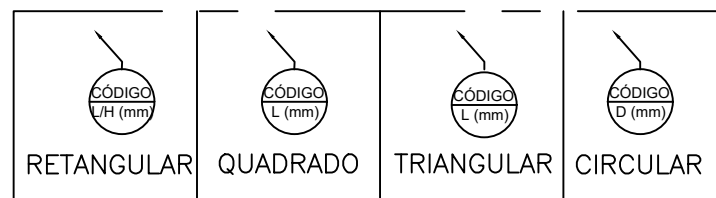

T.R.E. - PI
Tribunal Regional Eleitoral do Piauí
Seção de Administração Predial e Transporte – SEAPT
Engenharia e Arquitetura – ENARQ (2107-9733)

PRANCHA:

01/02

PROJETO:

PEDRO II – COMBATE A INCÊNDIO E SINALIZAÇÕES – PRÉDIO PRINCIPAL

CONTEÚDO:

MARCAÇÃO DE LOCAÇÃO DE EXTINTORES

DESENHISTA:

GIORDANY C. CAMARÇO

DATA:

OUTUBRO/2023

ESC:

SEM ESCALA

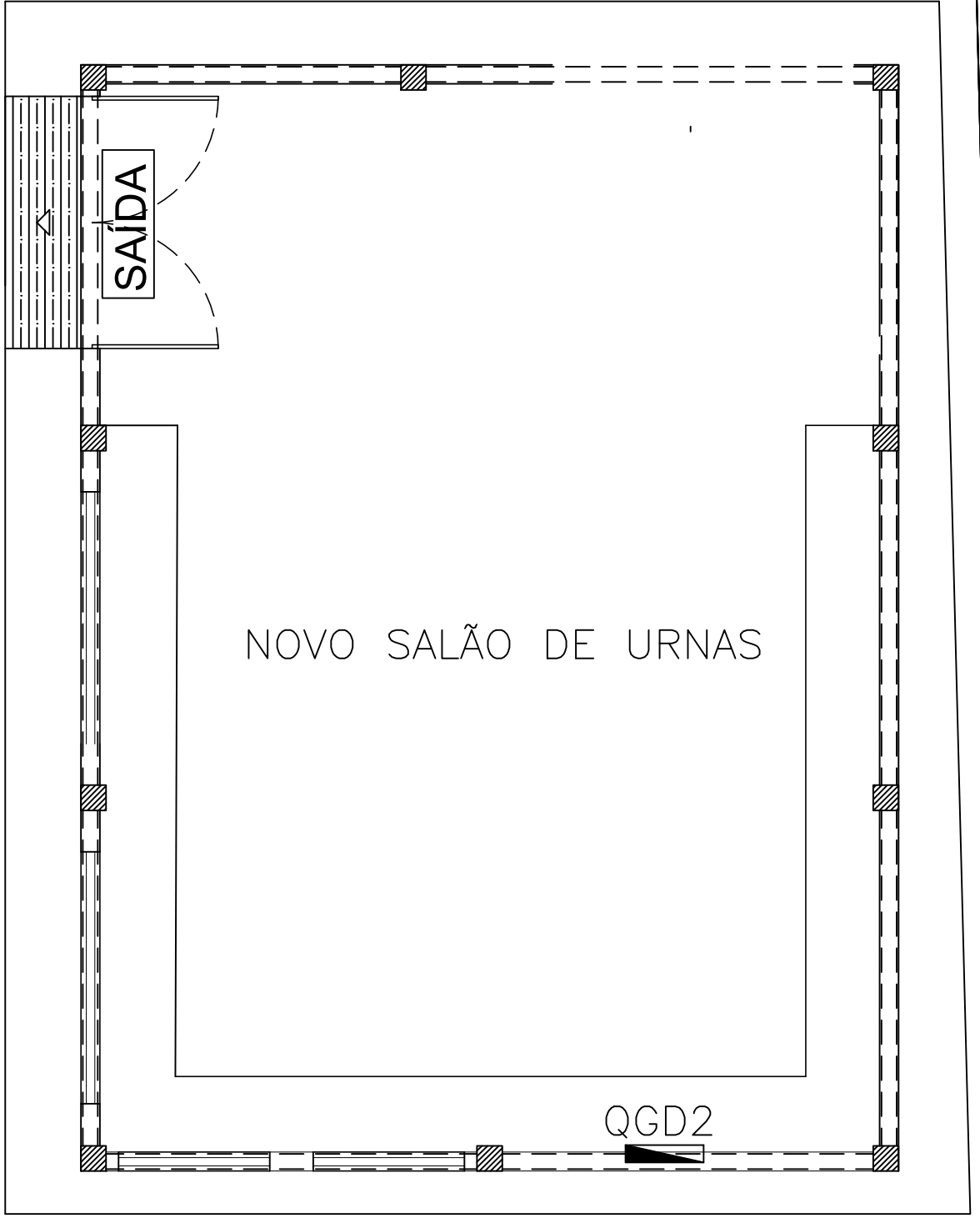







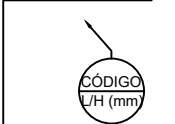
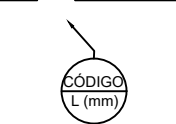
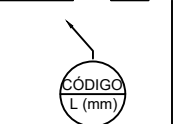
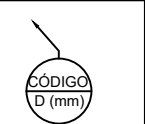

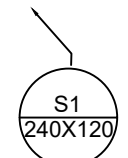
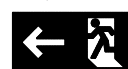
SEM ESCALA

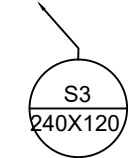
LEGENDA:

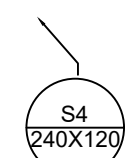
IDENTIFICAÇÃO DAS SINALIZAÇÕES (Dimensões em milímetros)

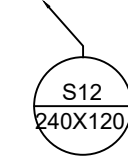
 CÓDIGO L/H (mm) RETANGULAR	 CÓDIGO L (mm) QUADRADO	 CÓDIGO L (mm) TRIANGULAR	 CÓDIGO D (mm) CIRCULAR
---	---	---	---

 S1 240X120 INDICAÇÃO DO SENTIDO DE UMA SAÍDA DE EMERGÊNCIA ESQUERDA 	 S2 240X120 INDICAÇÃO DO SENTIDO DE UMA SAÍDA DE EMERGÊNCIA DIREITA 
 S3 240X120 INDICAÇÃO DE UMA SAÍDA DE EMERGÊNCIA, A SER FIXADA ACIMA DA PORTA 	 S4 240X120 INDICAÇÃO DO SENTIDO DE UMA SAÍDA DE EMERGÊNCIA DESCIDA 
 S12 240X120 INDICAÇÃO DE SAÍDA DE EMERGÊNCIA COM PICTOGRAMA FOTOLUMINESCENTE 	

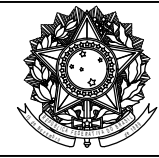

T.R.E. - PI
Tribunal Regional Eleitoral do Piauí
Seção de Administração Predial e Transporte – SEAPT
Engenharia e Arquitetura – ENARQ (2107-9733)

PRANCHA:
01/02

PROJETO: PEDRO II – COMBATE A INCÊNDIO E SINALIZAÇÕES – NOVO SALÃO DE URNAS		
CONTEÚDO: MARCAÇÃO DE LOCAÇÃO DE EXTINTORES		
DESENHISTA: GIORDANY C. CAMARÇO	DATA: OUTUBRO/2023	ESC: SEM ESCALA

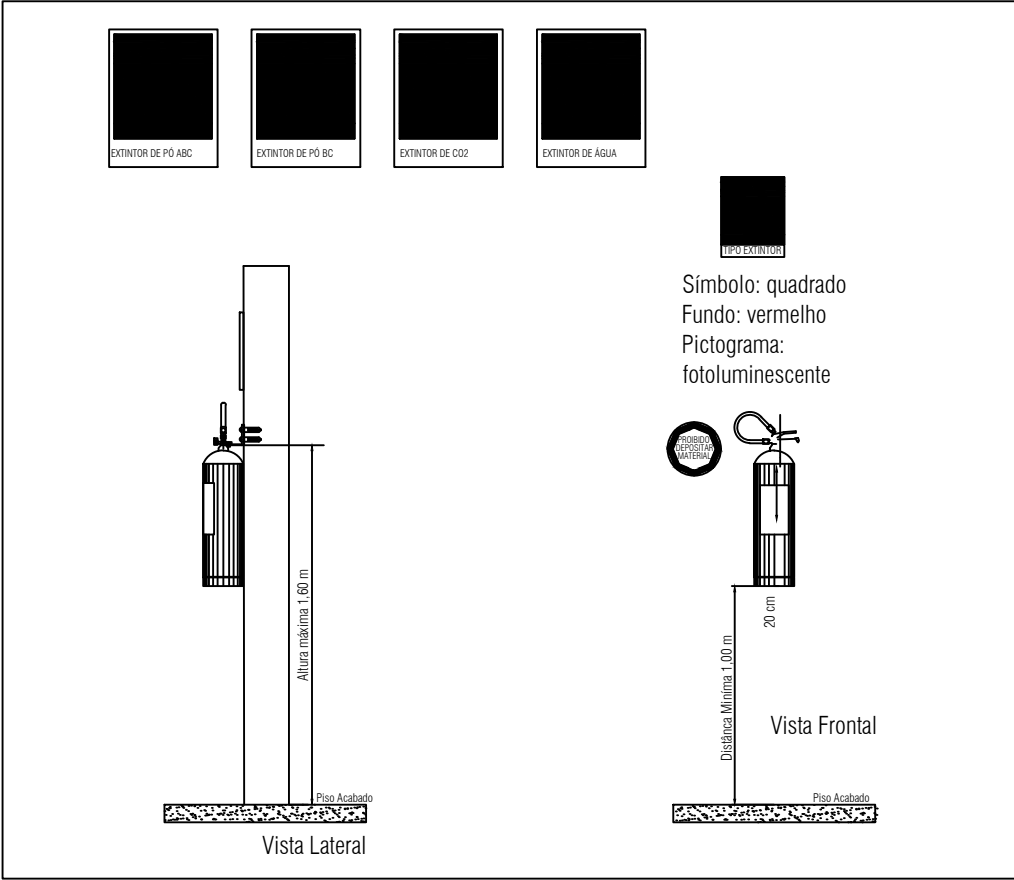

05 | DETALHE 04 – SINALIZAÇÃO DE EXTINTORES
ESCALA: 1 | 100

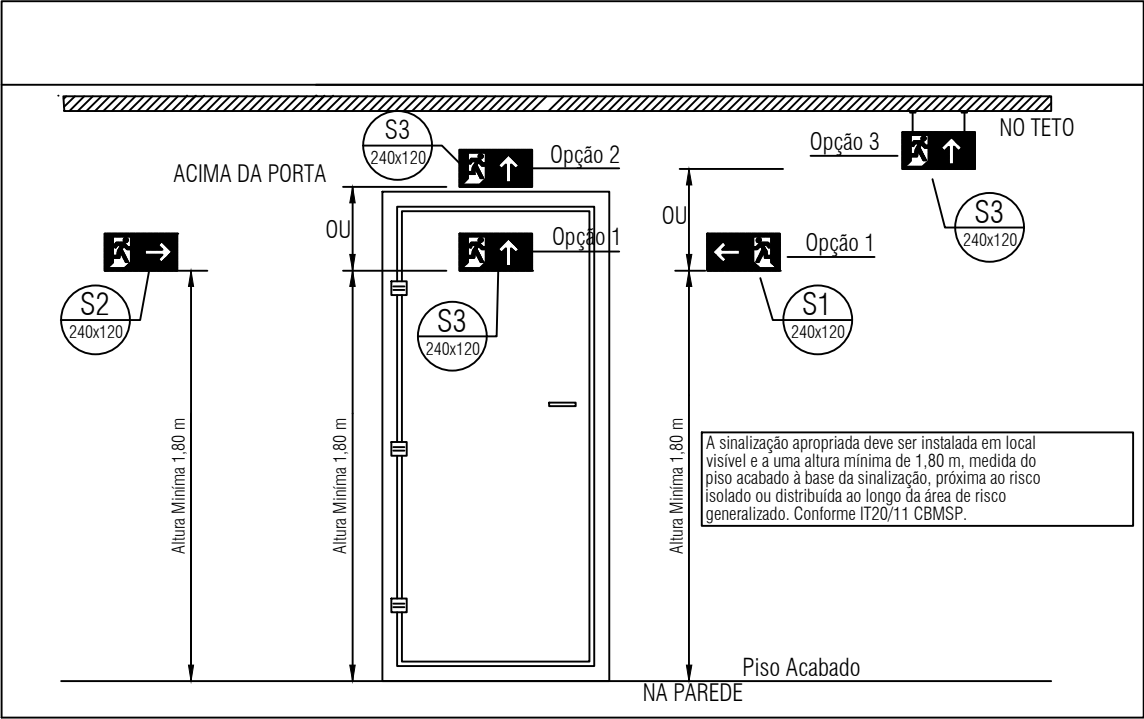

05 | DETALHE 03 – INSTALAÇÃO DE SINALIZAÇÃO
ESCALA: 1 | 100

LEGENDA:

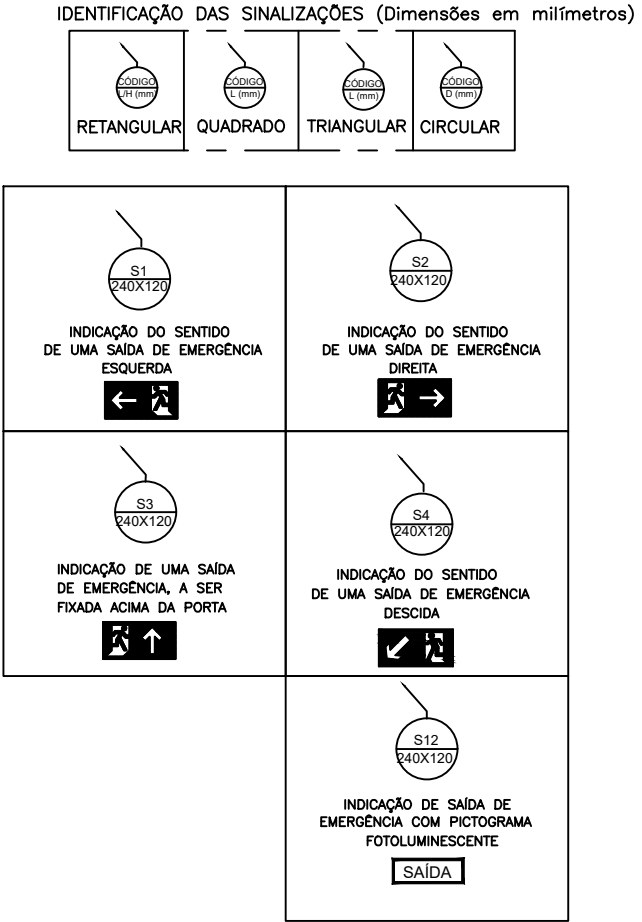

LEGENDA

SÍMBOLO	
	PONTO DE ILUMINAÇÃO DE EMERGÊNCIA COM 30 LEDS.
	ROTA DE FUGA – SAÍDA FINAL
	ROTA DE FUGA – DIREÇÃO A SEGUIR



T.R.E. - PI
Tribunal Regional Eleitoral do Piauí
Seção de Administração Predial e Transporte – SEAPT
Engenharia e Arquitetura – ENARQ (2107–9733)

PRANCHA:
05/05

PROJETO:
MANUTENÇÃO E MELHORIAS NO CARTÓRIO ELEITORAL DE PEDRO II
CONTEÚDO:
DETALHAMENTOS

DESENHISTA:
GIORDANY CARVALHO CAMARÇO

DATA:
OUTUBRO/2023

ESC:
SEM ESCALA